

ELEIÇÕES
SPG



SPC

Caio



Como votar!!!

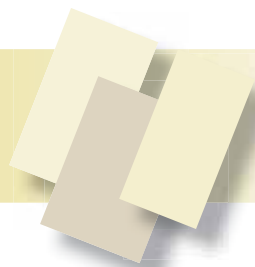

1. Horário de Votação

O horário de funcionamento das Mesas de Voto está definido na Convocatória da Assembleia Geral de Sócios.

Generalidade das escolas: 10h00 às 17h00.

Escolas com curso nocturno que garantam o funcionamento das mesas eleitorais até às 20h00: **10h00 às 20h00**

(Estas mesas estão devidamente assinaladas neste número do Escola/ Informação)

Sede e Delegações do SPGL: 10h00 às 20h00

2. O acto da votação processa-se da seguinte forma:

a) O eleitor dirige-se à mesa de voto e identifica-se apresentando o cartão de sócio do SPGL. No caso de eventual falta deste ou de o cartão de sócio não ter fotografia, o eleitor deverá apresentar o Bilhete de Identidade ou qualquer outro documento identificativo com fotografia.

b) A mesa entrega-lhe os boletins de voto.

c) O eleitor preenche os boletins de voto, dobrando-os em quatro partes e entregando-os à mesa que os introduz na urna.

d) O eleitor rubrica o caderno eleitoral à frente do seu nome, na coluna correspondente a cada órgão para que vota.

e) De seguida, a mesa dá baixa do voto entrado, assinalando o nome do eleitor no caderno eleitoral.

3. Votos condicionais

a) Os sócios que asseguram o funcionamento das mesas de voto, no caso de não serem eleitores da mesa, poderão votar condicionalmente na mesa cujo funcionamento asseguram.

b) Os associados que não figurem nos cadernos eleitorais e se julguem com direito a tal poderão e deverão votar **condicionalmente na mesa de voto a que a**

sua escola ficou agregada, ou em qualquer outra.

c) Os associados que não possam comparecer na sua respectiva mesa de voto poderão votar condicionalmente na mesa de voto que lhes for mais conveniente.

d) Os boletins de voto serão introduzidos num envelope fechado que fica em branco.

Este 1º envelope, por sua vez, será introduzido dentro de um outro, também fechado, onde será escrito o nome completo do eleitor, o número de sócio e a designação da Escola ou Serviço onde exerce funções e por onde desconta a quota, devendo este envelope ser rubricado no verso pelo próprio e por um elemento da mesa.

e) A identificação dos eleitores condicionais será registada em impresso próprio e deverá ser rubricada pelo eleitor.

f) Os envelopes contendo os votos condicionais serão introduzidos na urna e enviados à Comissão Eleitoral, que procederá à sua verificação e eventual contabilização.

Nota: A Mesa de Voto nunca poderá abrir os envelopes que contêm os votos condicionais.

4. Votos por Correspondência

1. É permitido o voto por correspondência, desde que, cumulativamente:

a) Os boletins de voto estejam dobrados em 4 e contidos em sobrescrito fechado, que fica em branco;

b) Este 1º sobrescrito seja introduzido, juntamente com fotocópia do cartão de associado, ou outro que tenha a respectiva assinatura, num 2º sobrescrito em que conste o número e a assinatura do associado, a qual deve corresponder à do documento apresentado.

c) Este 2º sobrescrito seja introduzido num terceiro. Este último será endere-

çado e remetido por correio à Comissão Eleitoral para o Apartado 3505

EC Palácio da Justiça

1081-501 Lisboa

2. Só serão considerados os votos por correspondência recebidos até às 20h00 do dia 19 de Maio, dia do encerramento da votação.

3. Os boletins de voto, para este efeito, serão levantados na sede ou nas delegações do SPGL

4. De modo a facilitar o voto por correspondência os boletins de voto serão enviados para todos os sócios colocados em escolas fora da zona do SPGL ou sem escola (desempregados e aposentados), os do sector do Ensino Superior e Investigação e os do sector do Ensino Particular e Cooperativo e IPSS's.

5. Para que órgãos se pode votar?

a) Os sócios que trabalham em escolas da área coberta pelo SPGL podem votar para:

Mesa da Assembleia Geral e Direcção Central - votam todos os sócios

Conselho Fiscal - votam todos os sócios

Conselho Geral - votam todos os sócios

Direcção Regional - votam todos os sócios que prestam serviço na respectiva Região.

Direcção de Zona - votam os sócios do ensino não superior que prestam serviço na respectiva Zona.

Direcção de Área Académica - votam os sócios do Ensino Superior que prestam serviço na Área Académica respectiva.

b) Os sócios sem escola atribuída (desempregados, aposentados e fora de zona) não podem votar para os órgãos regionais, de zona e de área académica, só podendo votar para:

Mesa da Assembleia Geral e Direcção Central, Conselho Fiscal e Conselho Geral

ficha técnica:

Director: António Avelãs . **Chefe de Redacção:** Manuel Grião . **Conselho de Redacção:** Luís Viana, Joaquim Veiguiña, Rolando Silva, Teresa Chaveca, Isabel Pires, Delém Campos . **Redacção:** SPGL . **Paginação e Grafismo:** Dora Petinha . **Paulo Machado** . **Capa:** Paulo Machado . **Composição:** Idalina Martins, Lina Roque . **Revisão:** Luísa Pereira . **Fotos:** Jorge Caria . **Impressão:** SOGAPAL, SA - Av. dos Cavaleiros, 35, 2795-626 Carnaxide . **Edição e Propriedade de:** Sindicato dos Professores da Grande Lisboa, Rua Filhalho de Almeida, 3, 1070-128 Lisboa . **NIPC:** 501057528 **Periódicidade:** Mensal . **Tiragem:** 29 000 **Depósito Legal:** 9157/85 . **ICS:** 109893.



membro da
FENPROF
Federação Nacional
dos Professores



SPGL. A força dos professores



Sindicato dos Professores
da Grande Lisboa

A

19 Maio Vota



“Por um SPGL reforçado, combativo, democrático para responder aos desafios da profissão docente e da escola pública”

PROGRAMA ELEITORAL DA LISTA A ÀS ELEIÇÕES DO SPGL PARA OTRIÉNIO 2009-2012

I – O CONTEXTO SOCIAL E POLÍTICO

O período em que decorrerá o mandato a que nos candidatamos (2009-2012) coincidirá com uma profunda e global crise económica, social e provavelmente política que afectará, de um modo ainda imprevisível, todo o mundo. O aspecto mais chocante desta crise é o aumento exponencial do desemprego, situação tanto mais grave quanto mais débil for a estrutura económica dos países, como é o caso de Portugal. E mesmo a qualidade do emprego existente ou entretanto criado será degradada, prevendo-se o aumento de trabalho precário, do recurso a falsos “recibos verdes”, do trabalho temporário...

Esta situação de crise permite vários aproveitamentos oportunistas: desde patrões pouco escrupulosos que aproveitam a crise para provocar despedi-

mentos que a situação das empresas não justifica até governos que fomentarão a degradação dos direitos laborais e, provavelmente, tentarão desenvolver políticas e ideologias assentes na defesa da precarização das relações laborais, tanto no sector público como no privado.

Um tal contexto deixa antever enormes dificuldades para a actividade sindical. Não só se acentuará a campanha contra os sindicatos – de que também o comportamento do actual governo é um exemplo – como se procurará desincentivar e amedrontar os sindicalistas. A defesa dos direitos de quem trabalha – tarefa primeira dos sindicatos – será demagogicamente lançada contra os interesses dos desempregados, acusação que já não é nova mas que tudo indica se irá acentuar.

Num ambiente social onde o desemprego e a precarização laboral se tornem norma, os sindicatos (e os sindicalistas) serão os mais ameaçados. Por outro lado, o rotundo falhanço das teses mais radicais do neoliberalismo – que, porém, não desapareceu de “cena” – permitiu pôr sob um novo prisma a discussão do papel do Estado na organização económica e social, podendo possivelmente criar condições para o reforço da sua

intervenção social e económica e para o relançamento dos serviços públicos que o neoliberalismo tentou praticamente destruir. Para este combate falta, porém, aos defensores do desenvolvimento dos serviços públicos, uma estruturação ideológica que se possa traduzir em propostas e projectos que sejam credíveis e mobilizadores. Neste contexto, o debate ideológico – nomeadamente em torno das funções e funcionamento dos sindicatos – pode tornar-se profundo e criativo. Mas também conflitual.

II – AS GRANDES LINHAS DE INTERVENÇÃO DO ME DE LURDES RODRIGUES E DO MCTES DE MARIANO GAGO

O governo de Sócrates desencadeou uma campanha meticulosa contra os trabalhadores da Administração Pública, muito particularmente contra os professores e educadores. Apresentados à população como exemplo de privilegiados, de funcionários pouco trabalhadores, deficientemente preparados e com bons vencimentos, o ataque aos docentes transformou-se na “imagem de marca” do pretensu reformismo do governo. O aumento irracional e pedagogicamente indefensável do tempo de “presença na escola” – mesmo que essa presença signifique apenas perda de tempo –, o prolongamento da idade para aposentação (alegadamente para a igualizar com as regras do sector privado) e a aplicação cega de modelos empresariais às escolas – como são os casos da atribuição da responsabilidade de gestão a “directores” unipessoais e dotados de poderes absolutos e o modelo de “avaliação por objectivos” – exemplificam a intenção de transformar os docentes em meros burocratas, desfigurando a dimensão pedagógica da profissão. À população em geral pediu o governo que controlasse os professores – nomeadamente avaliando-os, como sugeriu o Ministério da Educação – e que pensasse a Escola como uma empresa de que os seus filhos e, indirectamente, os pais e encarregados de educação, fossem os clientes. Ganhar a população foi, como Maria de Lurdes Rodrigues bem o declarou, muito mais importante para o ME do que ganhar os professores, apresentando-os como respon-

sáveis pelo défice cultural e científico do país.

Enquadrada na lógica neoliberal de desvalorização da função pública, e sustentada pela orientação geral de diminuição do défice orçamental, o governo decretou uma revisão da estrutura de carreira assente na divisão dos professores em “titulares” e “professores”, reduzindo a estes últimos (tendencialmente 2/3 dos docentes) em cerca de 40% a expectativa salarial e considerando-os não aptos para o exercício de um conjunto de funções de natureza pedagógica, agora arbitrariamente restringido aos “titulares”. A estes ataques os professores e educadores responderam com inusitada energia: duas megas manifestações, duas greves excepcionalmente bem sucedidas, amplos abaixo-assinados. Estes processos, nomeadamente o das manifestações, tornaram visível que não é possível organizar a resistência da classe sem os sindicatos, particularmente sem os sindicatos que constituem a FENPROF, o maior do qual é o SPGL. Mas assinalaram também a presença no terreno de forças que, apesar de pouco organizadas, revelaram uma capacidade de mobilização que a luta dos professores não deve ignorar, apesar de entre eles surgirem algumas tendências com um discurso anti-sindical.

O primeiro Ministro “segurou” a Ministra Maria de Lurdes Rodrigues apesar da generalizada contestação de que ela foi alvo, da incongruência de muitas das suas medidas e da incompetência da equipa por ela chefiada. Porém, o balanço do seu consulado é muitíssimo negativo. É certo que os objectivos que enformaram algumas das suas medidas são importantes e defensáveis como, por exemplo, a melhoria da qualidade das instalações físicas de algumas escolas. Houve, ainda processos discutíveis tais como o encerramento de muitas escolas do interior e uma implementação leviana das novas tecnologias de informação bem como do ensino do inglês e da música no 1º ciclo, sem programas definidos e sem articulação com o 2º ciclo, com recurso à mão-de-obra barata e avulsa fornecida por empresas privadas. Mas, para além de quase todas estas medidas terem sido mal concebidas e mal aplicadas, o descalabro provocado pela sua política no que respeita às condições de trabalho dos professores e educadores, com o aumento da precariedade, a desvalorização e por vezes mesmo a tentativa de humilhação dos do-

centes junto da população, a destruição de qualquer espírito de democracia subjacente ao novo modelo de gestão das escolas/agrupamentos e, muito especialmente, a tentativa de imposição a qualquer preço de um modelo de avaliação de desempenho injusto, absurdo e pedagogicamente contrário aos interesses das escolas provocaram nas nossas escolas a maior crise de que há memória. Maria de Lurdes Rodrigues trouxe graves prejuízos à Escola e à profissão docente. Descaracterizou a profissão e a escola pública. Mas não foi capaz de construir nada de sólido e de estruturado. Sobretudo porque “perdeu os professores” e destruiu as condições para o trabalho cooperativo dos docentes. Ganhar a população foi, recorrendo a um populismo manipulador, como Maria de Lurdes Rodrigues bem o declarou, a via escolhida para controlar os professores e desvalorizar a profissão não hesitando em caluniá-los.

Merece uma particular atenção a situação criada pela introdução nas escolas públicas de um número crescente de cursos de índole profissional e tecnológico. A intenção é louvável e corresponde à necessidade de diversificar os caminhos de estudo após a escolaridade obrigatória. Corre-se no entanto o risco de criar uma Escola a duas velocidades em que uma minoria cada vez mais exígua prossegue os estudos a nível superior, enquanto um crescente número de alunos, em grande parte proveniente de classes e grupos sociais desfavorecidos ou com património cultural muito precário são exclusivamente orientados para o mercado de trabalho. Torna-se ainda preocupante a tendência para promover um sucesso artificial através de uma oferta excessiva de cursos teoricamente mais acessíveis, mas de qualidade e grau de exigência duvidosos, sobretudo em áreas já sobrecarregadas em termos de oferta de emprego, em detrimento de cursos mais qualificantes, com forte componente científica e tecnológica, indispensáveis para superar o atraso do país na produção de bens transaccionáveis. Neste sentido, a experiência do ensino profissional pode conduzir ir a um perigoso engano quanto à real escolarização de muitos desses jovens, engano que se tornará amarga realidade quando confrontados com as exigências do mercado de trabalho ou com a necessidade de prosseguimento de estudos no ensino superior.

No ensino superior, o ministério de Mariano Gago caracterizou-se pela redução sistemática e cega das verbas do OE atribuídas às instituições públicas de ensino superior, criando-lhes uma verdadeira asfixia financeira, em detrimento da sua qualidade, para o que também contribuiu o novo desconto de 11% para a Caixa de Aposentação, feita sem qualquer reforço das verbas transferidas. Este é claramente o aspecto mais negativo da sua acção, e arrisca-se a comprometer a sustentabilidade e desenvolvimento do sector a médio prazo.

O MCTES tentou também favorecer a transformação das Universidades em fundações públicas de direito privado, mas a oposição dos sindicatos contribuiu para que apenas 3 instituições aderissem a essa possibilidade.

Entretanto, o Ministro arrastou só para o final da legislatura as decisões sobre a revisão da carreira docente e a estabilidade deste corpo profissional. Embora as relações do MCTES com os sindicatos não tenham qualquer semelhança com o dos nossos colegas dos ensinos básico e secundário com o ME, as reuniões com o Ministro foram escassas e com grandes intervalos entre elas, excepto nesta última fase, e muitas vezes só obtidas perante pressão da Fenprof.

Num outro plano, e dado o atraso entretanto acumulado, a generalização do processo de Bolonha pelas instituições tem sido feita de modo muitas vezes precipitado, quase se limitando ao encurtamento das licenciaturas para 3 anos, a opções bastante discutíveis de introdução dos chamados “mestrados integrados” e, em termos de métodos e organização pedagógica, as alterações foram em geral puramente cosméticas.

III – O ENSINO PARTICULAR E COOPERATIVO E AS IPSS

O SPGL é de entre os sindicatos de professores, o que mais atenção dá às escolas e aos docentes do ensino particular e cooperativo e IPSS. Pode admitir-se que a degradação da escola pública, fruto, intencional ou não, das políticas seguidas pela equipa de Lurdes Rodrigues, abriria campo para a expansão do ensino particular. Tal hipótese, porém, parece ameaçada pela

crise económica que já atinge boa parte da classe média. De facto, no período entre 2006 e 2009 não se registou um aumento significativo de alunos no ensino particular e cooperativo no ensino não superior.

IV – UMA REFLEXÃO SOBRE O TRABALHO DO SPGL NO PERÍODO DE 2006-2009

Porque a Lista A se assume como a continuação do projecto sindical iniciado com as eleições de 2006, justifica-se a apresentação de um pequeno balanço crítico do que foi a nossa actividade enquanto direcção.

A direcção do SPGL que agora termina o seu mandato constituiu-se após uma ruptura provocada por alguns dirigentes sindicais, que viriam a apresentar-se como Lista B às anteriores eleições, nas quais foram derrotados.

Orientámos o nosso trabalho por grandes eixos: cimentar e alargar a prática democrática na vida interna do SPGL, aprofundar a ligação do sindicato às escolas, elevar o grau de sindicalização dos professores e educadores, intervir como elementos de inovação e rejuvenescimento nas práticas do movimento sindical. Temos consciência de que desempenhámos um papel interventivo, propositivo e mobilizador no seio da FEN-PROF, tendo encontrado sempre os caminhos de uma unidade construída no direito à diferença.

Temos consciência de que demos alguns passos importantes para alcançar esses objectivos; mas sabemos também que as mudanças em estruturas pesadas, com tradições e hábitos arraigados, para serem sustentadas, são lentas e difíceis. Sabemos que conseguimos mobilizar de forma excepcional os professores da nossa área sindical para as grandes manifestações de Março e de Novembro do ano de 2008; sabemos que conseguimos excelentes adesões às greves de 3 de Dezembro de 2008 e de 19 de Janeiro de 2009; sabemos dos milhares de reuniões que fizemos nas escolas discutindo com os professores e educadores os caminhos a seguir nas lutas em que estamos envolvidos, respeitando as suas opiniões e envolvendo-os nas decisões a tomar. Sabemos que resistimos bem à tendência para a dessindicalização que atravessa o movimento sindi-

cal, mas que há ainda muitos professores e educadores para sindicalizar; tranquiliza-nos o facto de, apesar de evidentes dificuldades, mantermos um SPGL financeiramente sólido, fruto de uma gestão cuidada e rigorosa.

A comunicação com as escolas e os sócios foi sistematicamente feita através de uma presença regular dos dirigentes nas escolas, por uma ligação real entre os dirigentes e os delegados sindicais das respectivas escolas e por um número elevado de reuniões sindicais. Esta ligação foi ainda apoiada através de materiais enviados por correio, pela publicação regular da revista Escola-Infomação e usando a página do SPGL na Internet. Sempre que foi necessário usou-se o contacto através de “sms” ou “mailing list”. Revelou-se também positiva a criação do Escola-Infomação On-line, espaço de análise crítica do que se passa no campo da educação e da vida sindical. O Escola-Infomação, a página na Internet e o espaço Escola-Infomação On-line constituíram, pela sua qualidade e pluralismo, momentos importantes na construção de ideias, de análise das situações e de mobilização dos docentes para as lutas.

Os nossos estatutos – que precisam de ser melhorados e revistos para expurgar contradições e melhorar os mecanismos democráticos – consagraram pela primeira vez neste mandato a existência de um órgão – o Conselho Geral - onde a representação das listas concorrentes é proporcional ao número de votos obtidos. Fomos, pelo menos no movimento sindical docente, dos primeiros a institucionalizar um órgão onde as oposições têm o direito de estar presentes e de exercerem o poder de crítica ao trabalho da direcção do SPGL. Estamos convictos de que valeu a pena a institucionalização deste órgão de controlo democrático, tendo embora consciência de que é necessário introduzir alterações ao seu funcionamento.

Um outro aspecto em que se manifesta a vida democrática do SPGL é o facto de os estatutos permitirem que na direcção do sindicato se integrem os elementos eleitos por outras listas que vençam as eleições em direcções regionais ou em zonas sindicais. Nas anteriores eleições, a lista B, derrotada para a direcção central, venceu as eleições na Direcção Regional de Lisboa e em algumas zonas das direcções regionais de Lisboa, Santarém, de Setúbal e do Oeste. Queremos sublinhar

que alguns dos eleitos pela lista B trabalharam de forma séria e honesta com a direcção eleita, contribuindo positivamente para o trabalho que o SPGL desenvolveu junto dos professores e educadores. Mas temos o dever de denunciar que outros ignoraram por completo o mandato que receberam dos sócios que os elegeram, criando dificuldades acrescidas à mobilização dos professores e ao acompanhamento sindical das escolas. Particularmente grave foi a deserção de boa parte dos elementos da Lista B eleitos nas zonas de Loures / Odivelas, de Amadora / Sintra e de Setúbal. Na zona de Santarém Sul, perante a desistência dos eleitos da Lista B, houve que proceder a novas eleições. Mas não desistiremos: a prática da plena democracia sindical também se aprende.

V – A NOSSA APOSTA NO FUTURO

A – NA EDUCAÇÃO PRÉ-ESCOLAR, NO ENSINO BÁSICO E SECUNDÁRIO

1. A luta dos professores e educadores por uma carreira digna e por um modelo adequado e pedagogicamente útil de avaliação de desempenho, que terá desenvolvimentos necessários nos próximos tempos, é inseparável da luta pela construção de uma Escola Pública de Qualidade para Todos, ideal colectivamente assumido pelos sindicatos que constituem a FENPROF.

2. A luta por um novo Estatuto de Carreira Docente deverá assentar sobretudo: - no combate a divisões artificiais da carreira, assentes em hierarquias espúrias e não fundamentadas, com graves prejuízos para o ambiente de trabalho nas escolas bem como na redução do salário de 2/3 dos docentes, impedidos de atingir o topo da carreira;

- no direito à estabilidade profissional, traduzido

na vinculação rápida dos docentes contratados;

- na definição de horários e de tempos de presença nas escolas que respeitem a natureza da profissão docente, resistindo às tentativas de a burocratizar, definindo com rigor que todo o trabalho directo com os alunos integra a componente lectiva dos horários docentes. É igualmente indispensável que seja definido um número máximo de turmas por professor.

3 O SPGL assumirá como projecto de avaliação de desempenho a defender o que foi assumido e divulgado pela FENPROF, com as alterações que a discussão com os docentes tornar necessárias. Em nosso entender, a proposta apresentada é pedagogicamente sustentada, útil para a vida colectiva das escolas e permite de forma justa uma valorização adequada das práticas de mérito excepcional.

4. O SPGL defenderá intransigentemente o princípio de que os docentes têm direito a uma formação contínua que, na medida em que for obrigatória, terá de ser gratuita. O SPGL defenderá o papel central a desempenhar pelos Centros de Formação de Associações de Escolas e das Associações Profissionais, que deverão responder às solicitações das Escolas/Agrupamentos já que estes deverão definir as suas necessidades de formação no quadro de uma gestão pedagógica democrática. O SPGL defenderá que os docentes devem beneficiar de períodos especiais para a sua formação, tendo em conta as necessidades de formação dos professores e os calendários das propostas oferecidas.

5. A luta pela estabilidade na profissão continuará a merecer do SPGL a atenção que sempre mereceu, nomeadamente com a actividade desenvolvida pela Frente de Trabalho dos Professores Contratados/Desempregados. A transparência dos concursos, o alargamento do acesso à profissionalização, o combate à utilização fraudulenta dos recibos verdes para prestação de serviço docente, a aplicação do índice 167 ao início da carreira e o direito a um subsídio de desemprego digno, constituem objectivos pelos quais nos continuaremos a bater. Continuaremos a repudiar com veemência a deturpação da graduação profissional dos docentes através da introdução do factor avaliação, bem como a tentativa de eliminação do concurso nacional para a colocação dos docentes nas escolas.

6. O SPGL entende que a luta por um novo modelo de gestão democrática das escolas e dos agrupamentos deve constituir um dos objectivos centrais da luta dos professores e educadores. Norteados por esse objectivo combaterá a figura do “director” com poderes praticamente absolutos tal como é instituído no modelo de gestão imposto pelo Ministério da Educação. O SPGL continuará a defender que os órgãos intermédios e de coordenação pedagógica sejam eleitos pelos professores. Tal posição não poderá ser confundida com hostilização dos colegas recrutados para o cargo de director, com os quais o SPGL manterá normais e institucionais relações de trabalho.

7. O SPGL insistirá na defesa dos direitos próprios das crianças e adolescentes com necessidades educativas especiais, denunciando a redução dos apoios protagonizada pelo actual governo e exigindo a colocação de equipas de ensino especial multidisciplinares, de acordo com as necessidades da respectiva população escolar.

8. O SPGL continuará a exigir que sejam respeitados os direitos dos docentes das escolas vocacionais artísticas, nomeadamente o direito a uma carreira estável e compatibilizada com as exigências das actividades artísticas.

9. O SPGL exigirá que sejam definidas com clareza as regras quanto a horários, duração dos períodos lectivos, faltas e compensações de aulas para os docentes a quem, nas escolas públicas e nos CNO's são atribuídos horários com turmas / grupos de alunos / formandos inscritos nas várias modalidades de ensino profissional: CEF, Cursos Profissionais, EFA 's.

10. O SPGL continuará a lutar para que as Actividades de Enriquecimento Curricular sejam de facto actividades lúdicas, centradas nos interesses das crianças, desenvolvidas em instalações adequadas, preferencialmente fora dos espaços e dos horários escolares, com pleno respeito pelos monitores/educadores a quem sejam atribuídas, nomeadamente no que respeita ao valor/hora que lhes é pago.

11. O SPGL continuará a exigir o alargamento da educação pré-escolar pública, gratuita e de qualidade a todas as crianças a partir dos 3 anos de idade e a obrigatoriedade da sua frequência no ano imediatamente anterior à entrada no primeiro ciclo;

12. O SPGL manterá a luta pela revogação do calendário escolar específico da educação pré-escolar, exigindo que seja aplicado a este sector o que vier a ser definido para o 1º e 2º ciclo, atendendo a que a resposta social às famílias é assegurada pelo complemento de apoio à família.

13. O SPGL persistirá na defesa da criação de uma rede pública de creches.

14. O SPGL continuará a defender a necessidade de integrar efectivamente nos serviços especializados de Apoio Educativo nas escolas os professores conselheiros de orientação, com respeito pela experiência e saber acumulados ao longo de anos por muitos docentes que se dedicaram a esta importante actividade, exigindo que termine definitivamente a situação de instabilidade imposta, desde há dois anos, por esta equipa ministerial a todos estes docentes que foram providos na categoria de professor titular.

15. O SPGL continuará a reflectir sobre a experiência do ensino profissional nas escolas públicas, no sentido de garantir a qualidade da formação e adequação de modo a que constitua um efectivo contributo para o desenvolvimento do emprego qualificado e para a formação intelectual dos jovens.

16. O SPGL continuará a alertar para a necessidade de melhorar a formação inicial de professores, exigindo qualidade e rigor, quer nas escolas públicas quer nas privadas, rejeitando a realização de qualquer prova de ingresso na profissão, como forma de controlo da formação ministrada pelas instituições de ensino superior.

17. O SPGL continuará empenhado na adaptação de um ECD aos docentes do quadro de outros ministérios, serviços, organismos ou institutos públicos no princípio de que as regras, normas e legislação previstas para a classe docente pública é comum, pese embora a nossa oposição ao actual ECD imposto pelo ME.

18. O SPGL continuará a dar a máxima atenção aos professores e educadores que exercem as suas funções em instituições especiais, muitas vezes ligadas a outros ministérios, como é o caso dos docentes que trabalham em hospitais, prisões, instituições de reeducação, etc.

19. O SPGL continuará a reivindicar condições próprias de aposentação para os professores e educadores, no respeito pela especificidade da função docente

B- NO ENSINO SUPERIOR

O SPGL, no seio da FENPROF, defenderá as seguintes linhas de orientação para a acção:

- Reforçar a luta pela melhoria da condição profissional dos docentes e dos investigadores:

Pela estabilidade de emprego para a larga maioria dos docentes e dos investigadores que se encontram em situação precária, mormente no Politécnico;

Pelo direito a uma carreira, em especial para os que se mantêm estagnados na sua categoria, devido à insuficiência de oportunidades de promoção;

Pela separação dos mecanismos para novas contratações e para promoções, sendo as primeiras realizadas por concursos e as últimas por provas de mérito absoluto;

Pela consagração legal das condições necessárias à qualificação do pessoal docente, em particular, pelo direito à dispensa de serviço docente durante 3 anos, para realização do doutoramento, no Politécnico;

Pela consagração, após negociação, de um diploma sobre a contratação e a carreira dos docentes do Ensino Superior Particular e Cooperativo, que garanta condições de estabilidade à larga maioria dos seus docentes e investigadores, e que lhes assegure o efectivo direito a uma carreira e às condições necessárias para a obtenção das qualificações exigidas;

Pela garantia de que os processos de avaliação sejam transparentes, isentos e idóneos, e que respeitem a liberdade académica e a independência profissional dos docentes e investigadores;

Pelo aumento das garantias sociais associadas às bolsas de investigação para doutoramento, ou pós-doutoramento.

- Defender uma maior responsabilização do Estado pelas Instituições Públicas de Ensino Superior e de Investigação, bem como pela estabilidade das suas condições de funcionamento, reclamando:

A imediata inversão da política de asfixia financeira, prosseguida por sucessivos governos e acentuada pelo actual, com o reforço orçamental de todas as instituições públicas nos montantes correspondentes à nova obrigação criada para com a Caixa Geral de Aposentações que se elevam, neste momento, a mais de

11% dos orçamentos de funcionamento transferidos do OE;

A fixação de critérios idênticos de financiamento para todas as instituições públicas de Ensino Superior, seja qual for a sua natureza jurídica, e a atribuição de orçamentos plurianuais a todas elas, para o seu desenvolvimento e funcionamento com qualidade, que tenham em consideração discriminações positivas para as que se encontram fora dos grandes centros do litoral.

- Fortalecer as garantias do primado do interesse público na gestão das Instituições Públicas de Ensino Superior e de Investigação, nomeadamente:

Defender a transparência, a qualidade, a eficácia e a eficiência da gestão, e pugnar pela aprovação de medidas legislativas adaptadas às especificidades das instituições públicas de Ensino Superior e de Investigação, de forma a agilizar a sua gestão, sem prejuízo dos princípios do primado do interesse público e da prestação de contas;

Combater todas as tentativas de implantar sistemas de gestão essencialmente determinados por critérios de mercado e de rentabilidade económica;

Opor-se à transformação das instituições públicas em fundações de direito privado;

- Exigir a concretização de um sistema de avaliação dos cursos e das instituições adequado e não governamentalizado, pugnando:

Por um sistema de avaliação baseado em critérios aferidores do interesse público e da qualidade, discutidos com os representantes das instituições e dos docentes e investigadores, estudantes e pessoal não-docente.

C- NO ENSINO PARTICULAR E COOPERATIVO E IPSS

1. O SPGL continuará a defender os direitos dos docentes que exercem funções no ensino particular e cooperativo, nas escolas de ensino profissional, Instituições Particulares de Solidariedade Social (IPSS), Misericórdias e Mutualidades, tendo por principal objectivo a dignificação da profissão docente exercida nestas instituições.

2. Também neste sector, no âmbito da negociação

do contrato colectivo de trabalho. o SPGL continuará a opor-se à criação de uma carreira fracturada, com categorias hierarquizadas e à existência de quotas no acesso aos índices de topo.

3. O SPGL continuará a acompanhar a aplicação do modelo de avaliação de desempenho, as questões da organização do horário de trabalho quer na componente lectiva quer na não lectiva, exigindo estrito cumprimento do estipulado no CCT e garantindo os direitos dos docentes. O SPGL continuará a denunciar junto da Autoridade para as Condições de Trabalho (ACT) todas as situações de incumprimento dos contratos colectivos em vigor e do código de trabalho. E exigir junto desta, uma resposta rápida e uma eficaz intervenção.

4. O SPGL continuará a lutar pela negociação de um contrato colectivo de trabalho para as Escolas Profissionais, respeitando as suas especificidades e defendendo os direitos dos docentes.

5. O SPGL continuará a lutar pela equiparação das remunerações dos educadores de infância com licenciatura a exercerem funções em IPSS, Misericórdias e Mutualidades aos seus colegas do Ensino Particular e Cooperativo.

6. O SPGL continuará a pressionar o Ministério da Educação para a contagem do tempo de serviço aos educadores de infância que exercem funções em creches.

7. O SPGL continuará a defender o fim do trabalho a “recibos verdes” nestes sectores de ensino, manifestamente ilegais.

VI – O SPGL E OS MOVIMENTOS SINDICAL

1. O SPGL continuará a empenhar-se, através da intervenção nos seus órgãos, na definição das linhas de intervenção sindical da FENPROF e no êxito das acções de luta desencadeadas. Fá-lo-á sempre na busca da unidade possível e necessária, mas numa unidade que não destrua as naturais diferenças entre os sindicatos que a constituem. O SPGL continuará a defender que a acção sindical deve ser cada vez mais alicerçada na capacidade técnica e política de apresentar e susten-

tar propostas que defendam os interesses profissionais dos docentes e das escolas.

2. O SPGL continuará a empenhar-se nas acções da CGTP-IN em defesa dos direitos dos trabalhadores, bem como na Frente Comum dos Sindicatos da Administração Pública na definição de estratégias para atingir objectivos comuns, articulando as lutas convergentes de modo a reforçarem a acção reivindicativa. O SPGL continuará a lutar pela manutenção do vínculo ao Estado de todos os trabalhadores da administração pública.

3. O SPGL não abdicará de propor, no seio da FENPROF, acções e estratégias de luta autónomas, sempre que tal se justifique para defesa dos direitos dos professores e educadores. O SPGL não abdicará de defender, no âmbito da FENPROF e da CGTP, iniciativas que ajudem a criar as condições de unidade na luta.

4- O SPGL continuará a defender a adesão da CGTP à CSI.

VII – O SPGL E OS OUTROS MOVIMENTOS

1. O SPGL tem apoiado vários movimentos sociais, nomeadamente os ligados à luta pela paz e por uma globalização justa. Tem participado, sempre que se realiza, no Fórum Social Português, tem tido um papel significativo nas iniciativas locais de preparação do Fórum Social Europeu e do Fórum Social Mundial, bem como as que reportam à soberania do Iraque e à paz na Palestina.

É nossa intenção continuar a apoiar as actividades destes movimentos, de forma responsável, gerindo a sua participação financeira no quadro das restrições orçamentais que a crise financeira generalizada impõe ao movimento sindical.

2. O SPGL tem tido uma intervenção forte e organizada em diferentes movimentos e associações, nomeadamente em torno das questões da igualdade de género, combate ao racismo e homofobia. O SPGL promoverá acções e actividades de sensibilização nas escolas de forma a combater e eliminar estereótipos de género e lutar contra a homofobia.

3. O SPGL continuará a participar na Comissão

para a Igualdade entre Mulheres e Homens, organismo da CGTP – IN e lutará pelo princípio da partilha de direitos e de um efectivo gozo da licença de parentalidade de acordo com as decisões e necessidades do pai e da mãe.

4. Por, ao longo dos anos, não ter demonstrado utilidade prática para o desenvolvimento da actividade sindical docente, o SPGL proporá aos sócios o abandono da sua participação na Confederação Portuguesa dos Quadros e Técnicos Científicos.

VIII – MELHORAR A VIDA INTERNA DO SPGL

Apesar das restrições e dificuldades introduzidas pela nova legislação (Lei 59/2008) e Código do Trabalho) nomeadamente através da redução drástica do número de créditos utilizáveis pelas direcções sindicais dos professores, a Lista A aposta na melhoria da vida interna do SPGL.

A Lista A compromete-se a realizar uma revisão dos estatutos durante o ano lectivo de 2009/2010.

A revisão que proporemos será orientada pelos seguintes objectivos:

- aprofundamento dos princípios da pluralidade e democraticidade no funcionamento de todas as estruturas sindicais;

- simplificação da estrutura de direcção e redução do número de candidatos indispensável para concorrer a eleições no SPGL;

- manutenção do princípio da proporcionalidade electiva;

- clarificação da redacção de alguns artigos, de modo a não surgirem interpretações contraditórias;

- adequação dos estatutos às normas legais gerais em vigor.

2. Em sede de revisão estatutária deverá ser criada, sem prejuízo da já existente figura do delegado sindical de escola, a figura de delegado sindical de agrupamento, de modo a adaptar o funcionamento do SPGL à nova realidade organizativa da rede escolar.

3. Do ponto de vista do seu funcionamento o SPGL deverá adequar a sua resposta, em termos humanos e materiais, às novas necessidades dos seus associados.

4. A actividade cultural do SPGL será diversificada, procurando um conjunto de iniciativas que possibilitem o usufruto e o desenvolvimento do espírito crítico dos sócios do SPGL.

5. O SPGL tem um número relativamente elevado de sócios já aposentados. O departamento de professores aposentados desenvolveu neste triénio uma actividade notável. A direcção do SPGL continuará a apoiar as actividades deste núcleo e procurará encontrar formas de, no respeito pelos estatutos, incentivar a intervenção dos aposentados na vida do sindicato.

6. O SPGL continuará a promover jornadas pedagógicas e oferta de acções de formação adequada aos contextos legais entretanto surgidos, prosseguindo a sua política de garantir o direito a uma profissionalidade plena.

7. O SPGL promoverá a constituição de grupos de trabalho para tratamento de temas específicos que, sob a responsabilidade da Direcção, podem integrar outros professores cuja intervenção se considere pertinente.

8. O SPGL dará continuidade ao funcionamento e intervenção da frente de trabalho de professores contratados e desempregados na sua luta pela estabilidade de emprego, direito à vinculação e possibilidade de acesso à profissionalização.

IX – RECUPERAR A MEMÓRIA DA LUTA PELO SINDICALISMO

Os últimos tempos do “marcelismo” e os primeiros tempos da Revolução de Abril ficaram marcados por uma intensa intervenção dos professores portugueses na luta por “espaços” pedagógicos e políticos democráticos. Os chamados “grupos de estudos dos ensinos preparatório e secundário” constituíram a fonte de onde, logo em 2 de Maio de 1974, surgiria o Sindicato dos Professores da Grande Lisboa.

Propomo-nos continuar o trabalho já iniciado de “salvar” esta memória colectiva e, ao mesmo tempo, criar estruturas que permitam uma reflexão criadora e útil para o futuro sobre a prática sindical e que desenvolva os necessários estudos para uma intervenção sindical mais qualificada.

DIRECÇÃO CENTRAL



PRESIDENTE



António Miguel da Silva Avelãs

sócio nº 920
Escola de Dança do Conservatório Nacional, Lisboa. Actual Presidente da Direcção. Membro do Secretariado Nacional da FENPROF e do Conselho Nacional da CGTP.

VICE-PRESIDENTES



António José Coelho Nabarrete

sócio nº 2013
Escola Secundária/3 Gil Vicente, Lisboa. Tesoureiro da actual Direcção.



Lígia Saldanha Capelo Abreu Galvão

sócia nº 3731 – Escola Secundária Professor Ruy Luís Gomes, Almada. Membro dos actuais Corpos Gerentes e do Conselho Nacional da FENPROF.



Manuel Fernando Rosa Grilo

sócio nº 36778
EB1 José Salvado Sampaio, Lisboa. Membro dos actuais Corpos Gerentes, do Secretariado Nacional da FENPROF e do Conselho Nacional da CGTP.

TESOUREIRA



Branca Maria Pestana Gaspar

sócia nº 36744
EB 2,3 dos Olivais, Lisboa. Delegada Sindical. Membro dos Corpos Gerentes em mandatos anteriores.

COORDENADORES REGIONAIS

DIRECÇÃO REGIONAL DE LISBOA

COORDENADORES



António Manuel Lopes Anes

sócio nº 44434
Escola Secundária Fonseca Benevides, Lisboa. Membro dos actuais Corpos Gerentes e do Secretariado Nacional da FENPROF.



Maria Deolinda Marques Dias Martin

sócia nº 43302
EB1 Mina de Água, Amadora. Membro dos actuais Corpos Gerentes e do Conselho Nacional da FENPROF.

DIRECÇÃO REGIONAL DE SETÚBAL

COORDENADORES



Maria Felizarda Barradas

sócia nº 32409
EB 2,3 de Santo André, Santiago do Cacém. Membro dos actuais Corpos gerentes e do Secretariado Nacional da FENPROF.



Vanda Maria Barreiros de Lima e Silva

sócia nº 58672 – EB1/JI da Trafaria, Almada. Membro dos actuais Corpos Gerentes e do Conselho Nacional da FENPROF.

DIRECÇÃO REGIONAL DE SANTARÉM

COORDENADORES



João Paulo dos Santos Videira

sócio nº 59059
Escola Secundária de Alcanena, Torres Novas. Membro dos actuais Corpos Gerentes e Secretariado Nacional da FENPROF.



Maria do Céu Garcia Silva

sócia nº 44763
Jardim de Infância de Foros da Charneca, Benavente, Santarém Sul. Membro dos actuais Corpos Gerentes e do Secretariado Nacional da FENPROF.

DIRECÇÃO REGIONAL DO OESTE

COORDENADORES



José António Faria Pinto

sócio nº 32273
Escola fora de zona. Foi membro dos Corpos Gerentes e do Secretariado Nacional da FENPROF em mandatos anteriores.



Manuel Dias Micaelo

sócio nº 40922
EB1 da Ponte, Caldas da Rainha. Membro dos actuais Corpos Gerentes e do Conselho Nacional da FENPROF.

COORDENAÇÃO INTERSECTORIAL



Anabela Pinharanda Delgado

sócia nº 32099
Escola Secundária do Lumiar nº 1, Lisboa. Membro dos actuais Corpos Gerentes e do Secretariado Nacional da FENPROF.

CENTRO DE ESTUDOS DA ACÇÃO SINDICAL



Óscar António Soeiro Soares

sócio nº 11470
Aposentado. Membro dos actuais Corpos Gerentes, do Secretariado Nacional da FENPROF e do Conselho Fiscalizador da CGTP.

EFFECTIVOS**DA EDUCAÇÃO PRÉ-ESCOLAR****Adelina Maria Martins Silva**

sócia nº 52395
EB1/JI Venda Seca, Sintra.
Membro dos Corpos Gerentes em mandatos anteriores.

**Ana Paula Simas Palrão**

sócia nº 56359
Agrupamento de Escolas D. João I, Baixa da Banheira. Membro dos actuais Corpos Gerentes.

**António Joaquim Silva Fonseca Quitério**

sócio nº 33967
JI Venda do Pinheiro, Mafra. Membro dos actuais Corpos Gerentes

**Cremilde Maria Mata Canoa**

sócia nº 44578
JI do Bairro das Morenas, Caldas da Rainha. Membro dos actuais Corpos Gerentes

**Júlia Maria Dias Delgado Henriques**

sócia nº 53190
EB1/JI de Moita dos Ferreiros, Lourinhã

**Maria Isabel Pedrosa Branco Pires**

sócia nº 27890
Jardim de Infância Tomás Ribeiro, Oeiras. Membro dos actuais Corpos Gerentes

**Rita Maria Rodrigues Fernandes Gomes**

sócia nº 53583
JI de Rio Maior – Agrupamento Marinhos do Sal. Membro dos actuais Corpos Gerentes I

DO 1º CICLO DO ENSINO BÁSICO**Albertina Jesus Moura Pena**

sócia nº 61503
EB1 Frei Luís de Sousa, Lisboa. Membro dos actuais Corpos Gerentes

**Ana Cristina Rodrigues Martins**

sócia nº 49150
EB1 Gago Coutinho, Amadora. Membro dos actuais Corpos Gerentes

**Ana Paula de Amaral e Rodrigues do Carmo**

sócia nº 58541 – EB1 de Vale de Mós, Abrantes. Membro dos actuais Corpos Gerentes

**Ana Rita Cosme Teixeira Ferreira**

sócia nº 69418
EB1 São Sebastião da Pedreira, Lisboa. Membro dos actuais Corpos Gerentes.

**Maria Helena Pereira Gonçalves**

sócia nº 14813
Aposentada. Membro dos actuais Corpos Gerentes.

**João Olímpio Mateus Santos**

sócio nº 42036
EB1 Alenquer. Membro dos actuais Corpos Gerentes

**Leonel do Nascimento Pereira**

sócio nº 51853
EB1 Póvoa, Pataias.

**Liseta Conceição Pimenta Barbosa**

sócia nº 34572
EB1 Setúbal nº 5 – São Sebastião, Setúbal. Membro dos actuais Corpos Gerentes e do Conselho Nacional da FENPROF.

**Maria Amélia Gomes Marques Vitorino**

sócia nº 49539
EB1 nº 1 do Entroncamento. Membro dos actuais Corpos Gerentes

**Maria do Carmo Rita Valente**

sócia nº 33396
EB1 Terra dos Arcos, Agrupamento Roque Gameiro, Amadora

**Mariana Coito Montezo Ferreira Casquinha**

sócia nº 38068
EB1 da Arrentela, Seixal. Membro dos actuais Corpos Gerentes

**Maria José dos Reis Rodrigues**

sócia nº 38247
EB1 António Maria Bravo, Odivelas. Membro dos actuais Corpos Gerentes

**Maria Laura Neves de Almeida Correia**

sócia nº 45541
EB1 Terra dos Arcos, Amadora.

**Nuno Alexandre Gaspar Andrade**

sócio nº 60654
Agrupamento de Escolas de Grândola. Membro dos actuais Corpos Gerentes

**Ricardo José Calha Bolou**

sócio nº 61287
EB1 da Ponte, Caldas da Rainha. Membro dos actuais Corpos Gerentes

DO 2º E 3º CICLO DO ENSINO BÁSICO E DO ENSINO SECUNDÁRIO**Abel Honorato Rosário Lourenço**

sócio nº 40302
EB 2,3 Professor Galopim de Carvalho, Queluz. Membro dos actuais Corpos Gerentes

**Adelaide João Patrício Martins da Pomba**

sócia nº 66383
Escola Secundária /3 de Pombal. Membro dos actuais Corpos Gerentes.

**Albertino Conceição Ferreira**

sócio nº 2114
Aposentado. Membro dos actuais Corpos Gerentes.

EFFECTIVOS

A
19 Mário Vora**Ana Cristina Gonçalves Mateus**

sócia nº 38826 Escola Secundária de Raul Proença, Caldas da Rainha.

**Ana Paula Timóteo Vieira Sousa**

sócia nº 52700 EB 2,3 Bartolomeu Dias, Lisboa.

**Austiclínia Conceição B. Oliveira Silva Carvalho**

sócia nº 56612 Escola fora de zona. Membro dos actuais Corpos Gerentes

**Bárbara Bartolomeu Rosário Mestre**

sócia nº 31583 Escola Secundária Augusto Cabrita, Alto do Seixalinho, Barreiro. Membro dos actuais Corpos Gerentes.

**Cecília Fátima Ribeiro Santos Terroso**

sócia nº 61693 - EB 2,3 D. Luís Ataíde, Peniche. Membro dos actuais Corpos Gerentes

**Eduardo Manuel da Costa Pereira**

sócio nº 39073 - EB 2,3 da Quinta Nova da Telha, Barreiro. Membro dos actuais Corpos Gerentes. Delegado Sindical

**Everilde Maria de Oliveira Pires**

sócia nº 21365 - Aposentada. Membro dos actuais Corpos Gerentes.

**Fernando Jesus Machado Pimenta**

sócio nº 19407 - Escola Secundária Sebastião da Gama, Setúbal. Membro dos actuais Corpos Gerentes. Delegado Sindical

**Francisco António Janeiro Inácio**

sócio nº 17951 - EB 2,3 Marquesa de Alorna, Lisboa. Delegado Sindical. Membro dos Corpos Gerentes em mandatos anteriores.

**Isabel Maria Lopes dos Reis**

sócia nº 46531 - EB 2,3 de Santo André, Santiago do Cacém. Membro dos actuais Corpos Gerentes. Delegada Sindical.

**Isabel Maria Pestana Gaspar Santos Pereira**

sócia nº 53134 - Escola fora de zona. Membro dos actuais Corpos Gerentes.

**Isilda Maria Nunes Andrade**

sócia nº 66943 - Colégio Pina Manique - Casa Pia de Lisboa. Delegada Sindical.

**João Evangelista Trigo**

sócio nº 40808, EB 2,3 Aranguez, Setúbal. Membro dos actuais Corpos Gerentes

**João José Mendes Nogueira**

sócio nº 62466 - Escola Secundária Santa Maria do Olival, Tomar. Membro dos actuais Corpos Gerentes

**João Vítor Santos Pedro**

sócio nº 40810 Escola Secundária Solano de Abreu, Abrantes. Membro dos actuais Corpos Gerentes

**Joaquim Jorge Jesus Paiva Veiguiha**

sócio nº 19171 Escola Secundária Gago Coutinho, Alverca, Vila Franca de Xira. Membro dos actuais Corpos Gerentes

**José Alberto Pires Marques**

sócio nº 66456 Escola Secundária Prof. Ruy Luís Gomes, Almada. Membro dos actuais Corpos Gerentes

**José Feliciano Correia Costa**

sócio nº 54766 Escola EB 2,3 Vale da Amoreira, Barreiro. Membro dos actuais Corpos Gerentes

**Luís Filipe Rodrigues Viana**

sócio nº 21800 - Escola Secundária Dr. António Carvalho Figueiredo, Loures. Membro dos actuais Corpos Gerentes

**Manuel José Vilaça Fonseca Vasconcelos**

sócio nº 26978 - Escola Secundária Virgílio Ferreira, Carnide, Lisboa. Membro dos actuais Corpos Gerentes

**Maria Odete Rosa Cruz**

sócia nº 27614- Escola Secundária José Gomes Ferreira, Lisboa. Membro dos Corpos Gerentes em mandatos anteriores.

**Mário Miguel Lopes dos Santos**

sócio nº 65366 - EB 2,3 Luís de Camões, Lisboa. Membro dos actuais Corpos Gerentes

**Nuno de Oliveira e Silva Leitão**

sócio nº 66621 - EB 2,3/Sec. José Sanches. Membro dos actuais Corpos Gerentes

**Rolando Nuno Matos Ferreira Silva**

sócio nº 38903 - Escola Secundária Dr. Manuel Fernandes, Abrantes. Membro dos actuais Corpos Gerentes e do Conselho Nacional da FENPROF.

**Sílvia Marília dos Anjos Pereira**

sócia nº 57289 - EB 2 Dr. M. Oliveira Perpétua. Membro dos actuais Corpos Gerentes

**Vítor Manuel Fernandes Miranda**

sócio nº 67680 - EB 2,3 Ferreira de Castro

DO ENSINO SUPERIOR

**Carlos Castilho Pais**

sócio nº 34092 - Universidade Aberta, Lisboa. Membro dos actuais Corpos Gerentes

EFFECTIVOS

**João Avelino Passos Cunha Serra**

sócio nº 12922 - Instituto Superior Técnico, Universidade Técnica de Lisboa. Membro dos actuais Corpos Gerentes e do Secretariado Nacional da FENPROF.

**Luciano José dos Santos Baptista Pereira**

Ensino Superior Politécnico, Setúbal. Membro dos actuais Corpos Gerentes

**Manuel Armando Oliveira Pereira dos Santos**

sócio nº 64574 - Fac. de Ciências e Tecnologia da Univ. Nova de Lisboa. Membro dos actuais Corpos Gerentes e dos Conselhos Nacionais da FENPROF e da CGTP.

**Maria Manuela Franco Esteves**

sócia nº 1221, Fac. Psicologia e de Ciências da Educação, Univ. de Lisboa. Membro dos actuais Corpos Gerentes e do Conselho Nacional da FENPROF.

**Maria Teresa Marques Cruz Franco Chaveca**

sócia nº 55170 - Faculdade de Farmácia - Universidade de Lisboa. Membro dos actuais Corpos Gerentes

DO ENSINO ESPECIAL

**Fernando Alberto Peixoto Afonso**

sócio nº 33823 - Agrupamento de Escolas Luísa Todt, Setúbal. Membro dos actuais Corpos Gerentes.

**Filomena Maria Silva Magalhães Ventura**

sócia nº 65921 - Agrupamento de Escolas de D. Pedro II, Moita. Membro do Secretariado Nacional da FENPROF e do Conselho Nacional da CGTP.

**Maria Jorge Almas Marchantinho**

sócia nº 20437 - Agrup. de Escolas de Alfovelos, Amadora. Membro dos actuais Corpos Gerentes.

DO ENSINO PARTICULAR, COOPERATIVO E IPSS'S

**Ana Maria Silvestre Filipe**

sócia nº 12092
Externato Educação Popular, IPSS, Lisboa. Membro dos actuais Corpos Gerentes

**Deolinda Marques Fernandes Pinção**

sócia nº 57151
Assoc. A. Sociais do Bairro 2 de Maio, Lisboa. Membro dos actuais Corpos Gerentes.

**Graça Maria Cabral Sousa Morgado Santos**

sócia nº 44865
Colégio Eduardo Claparede. Membro dos actuais Corpos Gerentes

**Luís José Raio e Sá Fernandes**

sócio nº 70341
Escola Profissional de Setúbal.

**Maria Clara Évora Águas**

sócia nº 40250
Colégio Moderno, Lisboa.

SUPLENTE

**Maria João Pires Fonseca**

sócia n.º 36008
ADAPECIL, Lourinhã. Membro dos actuais Corpos Gerentes

**Ana Maria Gaspar Marques**

sócia nº 37247
EB 2,3 Nuno Gonçalves, Lisboa. Membro dos actuais Corpos Gerentes e do Conselho Nacional da FENPROF.

**Alexandre Jorge Ribeiro da Silva**

sócio nº 63162 - (Fora de Zona). Membro dos actuais corpos Gerentes.

**Ana Dulce de Carvalho Ferraz Pedrosa Teodósio**

sócia nº 65327
EB1 do Prior Velho

**Ana Maria Gomes Salgueiro**

sócia nº 49805 - EBI da Quinta do Conde. Delegada Sindical.

**António Carlos Frazão Paz Gomes**

sócio nº 19632 - Escola Secundária Professor Ruy Luís Gomes, Almada. Membro dos actuais Corpos Gerentes.

**Aurélia Maria Mendes Lopes Gaivotto**

sócia nº 47233 - Agrupamento de Escolas José Relvas, Alpiarça. Membro dos actuais Corpos Gerentes

**Celeste Maria Rafael Otão de Almeida**

sócia nº 37833 - Secundária Daniel Sampaio, Sobreda

**Elisabette da Costa Barata Tavares**

sócia nº 67950 - Escola EB 2,3 Luís de Sttau Monteiro, Loures

**Helena Maria Pereira Galvão**

sócia nº 68304 - EB 1 Eurico Gonçalves, Lisboa

**Isabel Maria Florência Sousa Leite**

sócia nº 56369
CASP Palhais, Barreiro

**José Manuel Dias Gonçalves**

sócio nº 35460 - Professor do 3º ciclo e secundário, agora aposentado, delegado e ou dirigente sindical desde 1991.

**Júlia Maria Nunes Ceriaco**

sócia nº 19943 - Escola Secundária Jacôme Raton, Tomar. Membro dos actuais Corpos Gerentes

**Maria Eulália Medinas Relvas P. Faustino**

sócia nº 43055
Aposentada

A
19 Maio Vota**Maria Manuela Lopes Cristóvão**sócia nº 57577
Universidade de ÉvoraA
19 Maio Vota**Maria Manuela R. Fonseca Alpalhão Costa**sócia nº 971
Aposentada**Maria Conceição Gomes Morais Farinha Neves**

sócia nº 45453 - Escola Secundária Sampaio, Sesimbra

**Maria Isabel Miguens Pires Rufino**

sócia nº 31761 - Escola Secundária de Bocage, Setúbal

**Maria João Dinis Guedelha**sócia nº 52889
EB1/JI Rinocha, Sintra**Maria Teresa Mateus Falcão Assunção**sócia nº 41173
Colégio Moderno, Lisboa**Margarida Machado Almeida**sócia nº 66003
Desempregada**Olinda Rosário Breia Marcos**sócia nº 46762
Aposentada**Susana Isabel Jesus Cardoso**

sócia nº 66607 - EB1 Ribafria, Benedita (Fora de Zona)

**William Santos Cardoso**sócio nº 65042
EB1/JI Alto da Eira**MESA DA ASSEMBLEIA GERAL****PRESIDENTE****Artur Oliveira Baptista**

sócio nº 12031, Escola Secundária António Arroio, Lisboa. Membro dos actuais Corpos Gerentes e do Conselho Nacional da FENPROF.

VICE-PRESIDENTE**Fernanda Conceição D. Fernandes Ferrão**sócia nº 24262 – Aposentada.
Membro dos actuais Corpos Gerentes.**SECRETÁRIOS****Bráulio Lopes Martins**sócio nº 42864
Aposentado. Membro dos actuais Corpos Gerentes.**António Fernandes Gomes Rodrigues**

sócio nº 42418 – Escola Secundária Dr. Ginestal Machado, Santarém. Membro dos actuais Corpos Gerentes.

**Maria Isabel Oliveira**

sócia nº 20721 – Escola Secundária D. João II, Setúbal. Membro dos actuais Corpos Gerentes.

A
19 Maio Vota**Isabel Maria Peres de Nunes Alves Damião**

sócia nº 71096 – Escola Secundária da Lourinhã. Membro dos actuais Corpos Gerentes.

**António Santos Silva**sócio nº 26075 – Aposentado.
Membro dos actuais Corpos Gerentes.**SUPLENTE****Victor Lopes Chaves**sócio nº 5871 – Aposentado.
Membro dos actuais Corpos Gerentes.**CONSELHO FISCAL****PRESIDENTE****José Nuno Rosário Silva Leitão**

sócio nº 14043 – EB 2,3 Dr. João das Regras, Lourinhã. Actual Presidente do Conselho Fiscal.

VOGAIS**Joaquim António Sarmiento Guerreiro**sócio nº 28575
EB 2,3 Dr. António Augusto Louro, Seixal. Vogal do actual Conselho Fiscal.**Abílio de Matos Diogo**sócio nº 28745 – Aposentado.
Membro dos actuais Corpos Gerentes.**Helena Viegas Silva**

sócia nº 29441 – EB 2,3 de Azeitão, Setúbal. Vogal do actual Conselho Fiscal

**Maria Fátima Vicente Ferreira Chambel**sócia nº 12602 – Aposentada.
Vogal do actual Conselho Fiscal**SUPLENTES****Aníbal Ribeiro Vicente**

sócio nº 33696 – Escola Secundária Vergílio Ferreira, Lisboa. Vogal do actual Conselho Fiscal.

**Maria Margarida Paes Lobo Mascarenhas**sócia nº 19670
Aposentada.A
19 Maio Vota**Quitéria Margarida Sousa Constantino Meireles**

sócia nº 48713 – Aposentada

DIRECÇÃO REGIONAL DE LISBOA**Alda Maria Chaves Gonçalves**

sócia nº 67939, Escola Secundária/3 Caneças. Membro dos actuais Corpos Gerentes.

**Andreia Marisa Dias dos Santos**

sócia nº 65968 – EB1 Mina d'Água, Amadora

**Ana Cristina Marques Dias Coelho**

sócia nº 60390 – EB1/JI Pego Longo, Sintra.

A
19 Maio Vota**Ana Paula Silva Ramos Rodrigues**

sócia nº 53957 – EB 2,3 Almeida Garrett, Alfragide

**Carmen Filomena Duarte Antunes Ferreira**

sócia nº 60749 - EB1/JI Condes da Lousã, Damaia. Delegada Sindical.

**Isabel Marques Gomes Veiga**

sócia nº 70548 - Escola Secundária de Alves Redol, Vila Franca de Xira

**Júlio Louro Relvas Pires**

sócio nº 21060 - EB 2,3 Conde de Oeiras, Oeiras. Delegado sindical. Membro de anteriores Corpos Gerentes

**Lígia Esteves dos Santos**

sócia nº 20694 - EB1/JI Santo António dos Cavaleiros, Loures. Membro de anteriores Corpos Gerentes

**Luís Manuel Cravo Silva**

sócio nº 51142 - EB 2,3 Professor Galopim de Carvalho, Sintra. Membro de anteriores Corpos Gerentes

A
19 Maio Vota**Margarida Côrte-Real Cunha Simões**

sócia nº 55324 - JI Bairro Padre Cruz, Lisboa. Membro de anteriores Corpos Gerentes

A
19 Maio Vota**Maria Inez Gonçalves Marques**

sócia nº 28161 - Escola Secundária da Amadora. Delegada sindical.

**Maria Isabel Ferreira Esteves Araújo**

sócia nº 59568 - Creche JI Santana, Santa Casa Misericórdia Oeiras

A
19 Maio Vota**Marília Cândida Pardo de Magalhães Peixoto**

sócia nº 52378 - EB1/JI de Casal de Cambra

**Olga Guilhermina Almeida da Saúde**

sócia nº 57583 - EB1/JI Monte Abraão, Queluz, Sintra. Membro de anteriores Corpos Gerentes.

**Ricardo Luís Gomes dos Santos Almeida**

sócio nº 61272 - Escola Secundária Luís de Freitas Branco. Membro de anteriores Corpos Gerentes

SUPLENTES**Ana Paula Quintela Moura Ildefonso**

sócia nº 50913 - EB1 Maria Máxima Vaz

A
19 Maio Vota**Ana Sousa Nunes Leal Silva**

sócia nº 56558 - JI Bairro Padre Cruz, Lisboa

A
19 Maio Vota**Carla Cristina Rodrigues da Fonseca Neves Silva**

sócia nº 68406 - EB 1 Alta de Lisboa - São Gonçalo. Membro dos actuais Corpos Gerentes.

**Diana Paula Duarte Ferreira Resende**

sócia nº 68586 - EB 1 Dr. João dos Santos

**Isabel Maria de Almeida Santos**

sócia nº 64514 - EB1/JI Vale Figueira, Loures

**Maria Amélia Serra Rodrigues Ramos Leitão**

sócia nº 50152 - EB1 Maria Máxima Vaz

A
19 Maio Vota**Maria do Carmo Gil Rodrigues Cardoso**

sócia nº 57724 - Associação Amigos da Encosta Nascente

**Maria Irene Esteves Vaz**

sócia nº 66128 - Escola Secundária Amélia Rey Colaço, Lisboa

DIRECÇÃO ZONA DE LISBOA CIDADE**António José Marques Cardoso**

sócio nº 39068 - EB 2,3 Eugénio dos Santos. Membro dos actuais Corpos Gerentes.

A
19 Maio Vota**Áurea Sofia Cruz Medeiros**

sócia nº 66806 - EB1 nº34 de Lisboa

A
19 Maio Vota**Carla Alexandra Felisberto Carvalho**

sócia nº 64272 - EB1 São João de Deus

**Jorge Manuel de Almeida**

sócio nº 1304 - E.S Pedro Nunes. Membro dos actuais Corpos Gerentes.

**Luís Simão Araújo D'Amaral**

sócio nº 71606 - EB1 nº 183, Lisboa

**Maria Isabel Godinho Carranca**

sócia nº 66426 - Agrupamento de Escolas Francisco Arruda, Lisboa

**Nuno Pereira Miranda**

sócio nº 67978 - Secundária Fonseca Benevides.

**Paulo Armando da Cunha Silvestre**

sócio nº 60317 - EB 1 Bairro do Restelo, Lisboa

SUPLENTES**A**
19 Maio Vota**Ana Isabel Neves Ventura Santos**

sócia nº 57177 - JI Bairro Padre Cruz, Lisboa

**Ângela Maria Neto Pereira Borralho**

sócia nº 59532 - JI de Telheiras. Membro dos actuais Corpos Gerentes.

A
19 Maio Vota**Paula Alexandra Costa Pais Cabral Dionísio**

sócia nº 63570 - EB 2,3 Bairro Padre Cruz, Lisboa

A
19 Maio Vota**Sandra da Silva Cardoso**

sócia nº 67760 Academia de Música de Santa Cecília, Lisboa

A
19 Maio Vota**Sílvia Marina Soares Aleixo Folgado**

sócia nº 59518 - EB 1 Dr. João dos Santos, Lisboa

DIRECÇÃO ZONA AMADORA/SINTRA**Armandina Monteiro**

sócia nº 42508 - EB1 nº 3 do Cacém, Agrupamento Ribeiro de Carvalho. Membro de anteriores Corpos Gerentes.

**Ester Maria Santos Marques**

sócia nº 37328 – EB1 Águas Livres, Damaia. Membro dos actuais Corpos Gerentes.

**Fernanda Branca Custódio**

sócia nº 60679 – EB1/JI Sacadura Cabral, Amadora.

**Jorge Marques Martins**

sócio nº 40517 – Escola Secundária/3 Mães d'Água, Amadora. Delegado Sindical.

A
19 Maio Vota**Maria da Graça Araújo Nascimento**

sócia nº 20874 – Agrupamento de Escolas D. Fernando II, Portela de Sintra.

**Natália Maria Silva Canelas Miranda**

sócia nº 58489 – EB1 Mem Martins nº 2, Sintra

**Raquel Rodrigues Afonso**

sócia nº 68082 – EB 2,3 Cardoso Lopes, Amadora

A
19 Maio Vota**Susana Lopes Teixeira Saraiva**

sócia nº 71843 – EB1 Gago Coutinho – Agrupamento Roque Gameiro, Amadora

SUPLENTES**A**
19 Maio Vota**Andreia Sofia Ferreira**

sócia nº 66676 – Fundação AFID Diferença, Amadora

**Maria Manuela Queimada da Silva Vaz**

sócia nº 55514 – EB 2,3 de Fitares

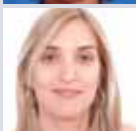
**Susana Isabel Lucas Garnache**

sócia nº 65795 – EB1 Artur Bual, Amadora

DIRECÇÃO ZONA VILA FRANCA DE XIRA / AZAMBUJA**Abílio de Almeida Figueiredo**

sócio nº 49574 – EB 2,3 Aveiras de Cima

**Carla Maria Moreira Sebastião de Sousa**

sócia nº 63082- JI Quinta da Piedade, Póvoa de Santa Iria

**Fernanda Maria M. Gonçalves S. Feitor**

sócia nº 58247- JI dos Cotovios, Vila Franca de Xira

**Jaime Manuel Chamusqueiro dos Reis**

sócio nº 33341 – EB 2,3 Dr. Vasco Moniz, Vila Franca de Xira

**Isabel Maria Matos das Chagas Godinho**

sócia nº 63710 – EB 2,3 Forte da Casa

A
19 Maio Vota**Maria Teresa Pereira Lima Branco Lopes**

sócia nº 41817 – EB1 Vila Franca de Xira

**Olga Esteves Varanda**

sócia nº 68977 – EB1/JI das Bragadas, Póvoa de Santa Iria. Membro de anteriores Corpos Gerentes.

**Otilia Maria Cerqueira da Silva Firmino**

sócia nº 51052
EB 2,3 Dr. Vasco Moniz, Vila Franca de Xira

SUPLENTE**A**
19 Maio Vota**Maria de Fátima da Conceição Pestana**

sócia nº 44501
EB1 Alhandra nº 2

DIRECÇÃO ZONA LOURES/ODVELAS**Ana Rosa da Silva Domingos Ribeiro**

sócia nº 43887 – EB 2,3 Maria Veleada, Santo António dos Cavaleiros

**Filomena Maria Inácio Filipe**

sócia nº 64840 – Escola Secundária Pedro Alexandrino, Loures. Membro dos actuais Corpos Gerentes

**Hugo Sá da Bandeira Wever**

sócio nº 61663 – EB 2,3 da Pontinha. Actualmente é delegado sindical na Escola EB2,3 da Pontinha

**Ilda Araújo Reis**

sócia nº 42596 – EB1/JI Quinta de São José – Agrupamento de Escolas Póvoa Santo Adrião, Loures. Membro de anteriores Corpos Gerentes. Delegada Sindical.

**José Augusto Curado Gaspar Matias**

sócio nº 61259 – EB 2,3 Pedro Alexandrino, Póvoa de Santo Adrião. Membro de anteriores Corpos Gerentes.

**Luís Miguel Correia Rodrigues Bento**

sócio nº 69352 – EB 2,3 Jorge de Barros, Loures

**Maria Margarida Camarão Inácio**

sócia nº 50169 – JI de Bucelas

**Marta Maria Justino Régio Salvado**

sócia nº 59329
EB1/JI de Famões

SUPLENTES**A**
19 Maio Vota**Paula Cristina Dias Luís Marques**

sócia nº 64682 – EB1/JI de Vale Figueira

**Célia Maria Manuelito Figueira Fonseca**

sócia nº 59604 - Centro Infantil de Odivelas

**João Luís R. Carreira**

sócio nº 4496 – Escola Secundária Braamcamp Freire

**Maria Eugénia M. Lopes**

sócia nº 37896 EB1/JI da Bela Vista, Loures

**Rosa Maria M. Duarte**

sócia nº 37543 – EB 2,3 Maria Veleada, Santo António dos Cavaleiros, Loures. Membro de anteriores Corpos Gerentes.

DIRECÇÃO ZONA OEIRAS / CASCAIS

A
19 Maio Vota**Berta Maria Bessone Ferreira Alves**

sócia nº 42425 – Secundária Fernando Lopes Graça

**Joana da Cunha Correia**

sócia nº 64755 – Escola Princesa Isabel, Oeiras

**Maria de Fátima Laranjo Alentejano**

sócia nº 51940 – EB1 Stº António de Terceira. Membro dos actuais Corpos Gerentes.

**Maria do Rosário de Fátima Cardoso Rego**

sócia nº 44073 – EB1 Visconde de Leceia

**Maria Isabel Barros Lima Guerreiro**

sócia nº 37289 – EB 2 João de Deus, Monte Estoril

**Maria Manuela Jorge Leitão**

sócia nº 63000 – Centro Infantil 'O Palhaço', Linda-a-Velha

**Pedro Miguel Caldeira**

sócio nº 65827 – Horizonte – Coop. Solidar. Social e Ensino, São Domingos de Rana

**Sandra Maria Costa Fernandes Cruz**

sócia nº 68830 – EB1/JI Amélia Vieira Luís

SUPLENTE

A
19 Maio Vota**Carlos Augusto de Basto Moita da Silva**

sócio nº 40574 – EB 2,3 João de Deus, Cascais

DIRECÇÃO REGIONAL DE SETÚBAL

**Almerinda Lopes Bento**

sócia nº 27247 – EB 2,3 Paulo da Gama, Seixal. Membro da Direcção da UMAR.

**Ana Cristina Estrela da Silva Dias Weisenberg**

sócia nº 52510 – EB 2,3 José Maria dos Santos, Pinhal Novo. Delegada Sindical.

A
19 Maio Vota**Eugénia Maria Correia Sequeira Amoroso Nunes**

sócia nº 57093 – EB1 Vale de Milhaços, Seixal

**José Navarro Lopes Gemas**

sócio nº 53671 – Escola Secundária Poeta Joaquim Serra, Montijo

**José Maria da Silva Salazar**

sócio nº 33736 – APPACDM – Centro Social Educativo, Setúbal. Delegado Sindical.

A
19 Maio Vota**Maria Alice Martins Mendes**

sócia nº 21563 – EB1 Gaio, Barreiro. Membro dos actuais Corpos Gerentes.

**Mariana Malvas Camacho de Melo Loureiro**

sócia nº 66557 – AIPICA, Almada

**Maria Angélica Luís Queiroz Curto**

sócia nº 13345 – Agrupamento de Escolas de Vale Rosal, Almada. Membro dos actuais Corpos Gerentes

**Maria Emília Santos Marques Guerreiro**

sócia nº 49757 – JI Pegões Velhos, Montijo. Membro do actual Conselho Geral do SPGL. Delegada Sindical.

**Maria de Fátima Almeida Louro**

sócia nº 89635 – Escola Secundária Manuel Cargaleiro, Seixal

**Maria Jorgete Ribeiro de Sá Teixeira**

sócia nº 42649 – Agrupamento de Escolas de Santo António, Barreiro

**Maria Libéria C. Oliveira**

sócia nº 35133 – Escola Secundária/3 Romeu Correia, Almada. Membro dos actuais Corpos Gerentes

A
19 Maio Vota**Maria Teresa Ribeiro Pereira**

sócia nº 66876 – EB1 Carvalhal nº 1, Grândola. Membro dos actuais Corpos Gerentes e Delegada Sindical.

**Maria Urquida Rodrigues Jardim**

sócia nº 51072 – EB1 Praias do Sado, Setúbal. Membro dos actuais Corpos Gerentes

**Patrícia Ferreira Amado Carreira**

sócia nº 60127 – EB1 Baixa da Banheira. Membro dos actuais Corpos Gerentes. Delegada Sindical.

SUPLENTE

**Alfredo Manuel Costa Afonso**

sócio nº 52077 – EB 2,3 Mendonça Furtado, Barreiro

A
19 Maio Vota**Ana Maria Correia Paulino**

sócia nº 35341 – Escola Secundária de Sebastião da Gama, Setúbal

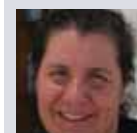
**Isabel Francisca Gil Serote Nunes Martins Cruz**

sócia nº 63953 – Escola Secundária D. João II, Setúbal. Delegada Sindical.

DIRECÇÃO ZONA ALMADA / SEIXAL

A
19 Maio Vota**Alfredo Augusto Domingues Tinoco**

sócio nº 37168 – EB 2,3 Dr. António Augusto Louro, Seixal

**António Carlos Freire Brinco**

sócio nº 41590 – Escola Secundária do Monte da Caparica

A
19 Maio Vota**Brígida Celina Veríssimo Vasquez Baptista**

sócia nº 59912 – Escola Secundária Professor Ruy Luís Gomes, Almada

**Carlos Manuel Gonçalves Gaspar**

sócio nº 61112 – Escola Secundária José Afonso, Seixal

A
19 Maio Vota**Elisa Cristina Rebelo Raposo Raimundo**

sócia nº 62077 – Centro Comunitário Promoção Social, Feijó

**Mário Jorge Maia Amoreira**

sócio nº 62401 – EB 2,3 Pinhal de Frades, Seixal

A
19 Maio Vota**Telma Viviana Jordão Pita**

sócia nº 70884 – EB1 da Trafaria

SUPLENTE

A
19 Maio Vota**Maria José Marques Figueiredo**

sócia nº 62521 – Externato Jean Piaget

DIRECÇÃO ZONA BARREIRO / MONTIJO / ALCOCHETE**Agostinho Leonel Belfo Machado**

sócio nº 63591 – EB 2,3 D. João I, Moita

A
19 Maio Vota**Anabela Rosmaninho**

sócia nº 71676 – Escola Secundária Augusto Cabrita, Barreiro. Delegada Sindical.

**Carla Maria Passinhas Santos**

sócia nº 67191 – Agrupamento de Escolas do Barreiro

**Célia Jorge Carvalho Machado**

sócia nº 71706 – União Mutualista Nossa Senhora da Conceição – Casa da Criança, Montijo

**Maria de Fátima Pereira Xavier Silva**

sócia nº 56384 – EB 2,3 Vale Amoreira. Membro dos actuais Corpos Gerentes.

A
19 Maio Vota**Pedro Miguel Varela Pedroso**

sócio nº 71150 – EB1 nº 1 Baixa da Banheira

**Vítor Fernando Barros**

sócio nº 56904 – EB 2,3 D. João I, Moita. Membro dos actuais Corpos Gerentes e Delegado Sindical.

DIRECÇÃO ZONA SETÚBAL**Alexandra Caladinho Chagas Narra**

sócia nº 64391 – Escola Profissional de Setúbal. Delegada Sindical

**Álvaro Fernando Prazeres Arranja**

sócio nº 20452 – EB 2,3 Hermenegildo Capelo, Palmela. Membro de anteriores Corpos Gerentes.

**Ana Catarina Gualberto dos Santos**

sócia nº 49013 – Escola Secundária de Palmela. Delegada Sindical

**Ana Maria Conceição Maduro Soares Oliveira**

sócia nº 48731 – Escola Secundária/3 Pinhal Novo

**Angelina Maria Carinhas Soares**

sócio nº 38829 – EB 2,3 Aranguês, Setúbal

**Elisabete Susana Teixeira Pinto Moreira**

sócia nº 65641 – EB1 nº 5 de Setúbal

**Pedro Nuno L. Nascimento**

sócio nº 63672 – Escola Secundária de Sampaio, Sesimbra

DIRECÇÃO ZONA SUL DE SETÚBAL

sócia nº 44124 – Oficina da Criança C.M.A.S., Alcácer do Sal. Membro dos actuais Corpos Gerentes.



sócia nº 66573 – EB1 de Grândola. Membro dos actuais Corpos Gerentes e Delegada Sindical.

**Maria da Conceição Leitão Domingos**

sócia nº 56258 – EB1 nº 1 de Sines. Delegada Sindical.

**Maria Joaquina Rocha Carmelo**

sócia nº 39028 – ES Padre António Macedo, Santiago do Cacém. Membro dos actuais Corpos Gerentes e Delegada Sindical.

**Maria Ondina Pereira Alves**

sócia nº 41140 – EB1/JI de Santo André

**Rita Susana Ribeiro Gonçalves**

sócia nº 70538 – Nuclisol Jean Piaget, Santiago do Cacém

**Rui M. Belchior de Sousa**

sócio nº 29335 – EB 2,3 Frei André da Veiga, Santiago do Cacém. Delegado Sindical.

**Teresa Cristina de Jesus Mendes Mirra Santos**

sócia nº 48036 – EB 2,3 Pedro Nunes, Alcácer do Sal. Membro dos actuais Corpos Gerentes e Delegada Sindical.

SUPLENTE

**Célia Maria Conceição Monteiro Parreira Alves**

sócia nº 43848 – ES Poeta Al Berto, Sines. Delegada Sindical.

DIRECÇÃO REGIONAL DE SANTARÉM**António José da Silva**

sócio nº 3727 – Escola Secundária Alcanena, Torres Novas. Membro dos actuais Corpos Gerentes.

**Carlos Jorge Rodrigues Nunes**

sócio nº 21046 – EB1 de Casais Martanes

A
19 Maio Vota**Cristina Alexandra Lopes de Araújo**

sócia nº 65885 – JI de Malhou, Agrupamento de Escolas de Alcanena

**Fabíola Cruz Neto Cardoso**

sócia nº - 59936 – EB 2,3 Alexandre Herculano, Santarém. Eleita dos actuais Corpos Gerentes.

**Idalina Maria Sobral Alves Costa Varino**

sócia nº 44593 – EB1 dos Templários, Tomar. Membro dos actuais Corpos Gerentes.

**Joaquim da Graça André**

sócia nº 47051 – EB 2,3 José Tagarro, Cartaxo. Membro dos actuais Corpos Gerentes.

A
19 Maio Vota

Maria da Conceição Mangualde Gaspar Portela

sócia nº 69568 – Escola Secundária Maria Lamas. Membro dos actuais Corpos Gerentes.

**Maria de Fátima Silva Garcia Castro**

sócia nº 50552 – EB1/JI da Chamusca. Membro dos actuais Corpos Gerentes.

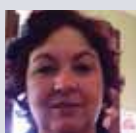
**Maria Fernanda Cardoso Antunes**

sócia nº 41532 – EB1 nº 5 de Abrantes. Membro dos actuais Corpos Gerentes.

**Maria Nazaré Botas Canhoto**

sócia nº 58485 – Escola Secundária de Benavente. Membro dos actuais Corpos Gerentes.

**Maria Rosário Vieira de Sá Morgado**

sócia nº 56704 – JI dos Templários, Tomar. Membro dos actuais Corpos Gerentes.

**Maria Saudade Oliveira Simões**

sócia nº 43088 – EB1/JI António Torrado, Abrantes. Membro dos actuais Corpos Gerentes.

**Sara Maria Carapito Silva Fragoso**

sócia nº 42755 – EB1 Alcobertas, Rio Maior

**Teresa Maria Nunes Cordeiro**

sócia nº 40298 – Escola Secundária Marquesa de Alorna, Almeirim.

**Vítor Manuel Ribeiro Bento**

sócia nº 58559 – Escola Secundária do Cartaxo. Membro dos actuais Corpos Gerentes.

SUPLENTE

**Elisabete Nunes Oliveira Alves**

sócia nº 62794 – JI de Vila Paço, Torres Novas

**Maria João Hintze Ribeiro Cardoso Delgado**

sócia nº 56123 – EB 2,3 Manuel de Figueiredo, Torres Novas

**Nadeia Alexandra dos Santos Oliveira**

sócia nº 64154 – JI Gangaria, Alcanede.

DIRECÇÃO ZONA - SANTARÉM

**António Conceição Filipe Duarte Rato**

sócio nº 40770 – EB 2,3 D. Sancho I de Pontével

**Célia Maria Vieira de Jesus**

sócia nº 59399 – JI Fazendas de Almeirim

**Cristina Maria Ribeiro Loureiro**

sócia nº 51691 – EB 2,3 Mem Ramires

**Cristina Maria Vieira Turquel Maia Rosa**

sócia nº 49521 – JI Vale Pinta – Pontevel. Membro dos actuais Corpos Gerentes.

**José Manuel Vieira Rodrigues**

sócio nº 39381 – EB 2,3 José Tagarro. Membro dos actuais Corpos Gerentes.

**Maria de Fátima Santos Duarte Figueiredo**

sócia nº 55364 – Escola Secundária do Cartaxo. Membro dos actuais Corpos Gerentes.

**Teresa Maria Rodrigues de Oliveira**

sócia nº 54180 – Agrup. Alexandre Herculano, Santarém

SUPLENTE

**Cristina Maria Simões Pereira**

sócia nº 59844 – JI/de Pinheiro Grande, Chamusca

**Sandra Maria Cardoso de Carvalho**

sócia nº 66989 – Instituto do Emprego e Formação Profissional, Santarém

DIRECÇÃO ZONA - SANTARÉM OESTE

**Ana Paula de Lima Marques**

sócia nº 52623 – Escola Secundária Drº Augusto C. S. Ferreira

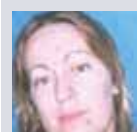
**Carla Susana Rodrigues Barreto**

sócia nº 71739 – EB1 Arco da Memória

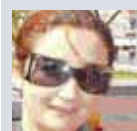
**Cristina Paula Frazão Graça Silva**

sócia nº 44725 – JI. De Arco de Memória

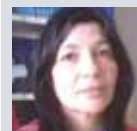
**Maria Teresa Vieira Colaço Pires**

sócia nº 48354 – JI. nº1 de Rio Maior

A
19 Maio Vota

Paula Margarida Agostinho Viana Pires Madeira

sócia nº 41003 – EB1 de Casais Monizes, Agrup. Escolas Marinhas do Sal, Rio Maior

DIRECÇÃO ZONA - SANTARÉM SUL

A
19 Maio Vota

Alexandrina Maria Oliveira Carvalho

sócia nº65073 – EB 2,3 Dr. Armando Lizardo, Coruche

**Dina de Jesus Peseiro Arrates Rouxinol**

sócia nº 59364 – EB1 Acácias, Samora Correia

A
19 Maio Vota

Maria Gabriela Gambóias dos Santos

sócia nº61046 – Escola Professor António José Ganhão, Samora Correia

**Ricardo Videira Fonseca**

sócio nº 71735 – Escola Secundária de Benavente



Suzana Maria Ribeiro Santos Marques
sócia nº 56107 – EB 2,3 de Marianhais

DIRECÇÃO ZONA - TORRES NOVAS



Ana Maria Gonçalves Policarpo da Silva Costa
sócia nº 38828
EB1 de Riachos



Ana Paula Cardoso de Carvalho
sócia nº 66978
E.S. de Alcanena



Edith Maria Santos Cláudio Carvalho
sócia nº 66388
JI de Fungalvaz



Maria da Luz M. Lopes
sócia nº 38407 – EB1 Moreiras Grandes. Membro dos actuais Corpos Gerentes.



Maria Teresa Fernandes Canais Roque Freire
sócia nº 45992 – EB1 de Ribeira Ruiva

DIRECÇÃO ZONA - ABRANTES



Adérita Mourisco Conceição
sócia nº 24784 – ES Dr. Solano de Abreu, Abrantes. Membro dos actuais Corpos Gerentes.



Ana Paula Marques Lopes
sócia nº 52697 – EB1 nº3 de Abrantes, Agrupamento de Escolas D. Miguel de Almeida



Carla Maria Silva Coelho
sócia nº 64834 – EB 2,3 D. Miguel Almeida, Abrantes. Membro dos actuais Corpos Gerentes.



José Carlos Jacinto
sócio nº 51401
EB1 nº 4 Abrantes



Maria de Fátima Rodrigues Teixeira
sócia nº 61544 – JI Santa Casa da Misericórdia



Maria Vitória Nunes Gens
sócia nº 54225
EB1 nº 3 Abrantes

A
19 Maio Vota

Paulo Jorge Simões de Sousa

sócio nº 58272 – EB 2,3 Luís de Camões, Constância



Tereza Maria Oliveira Sécio

sócia nº 41559 – JI Bemposta, Abrantes. Membro dos actuais Corpos Gerentes.

SUPLENTES



Américo António Moura Pereira

sócio nº 53107 – EB1 nº5 de Abrantes, Agrupamento de Escolas D. Miguel de Almeida. Membro dos actuais Corpos Gerentes.



Beatriz do Carmo Cardoso Antunes Felício

sócia nº 68572 – EB 2,3 Dr. Miguel de Almeida, Agrupamento de Escolas D. Miguel de Almeida.

DIRECÇÃO ZONA - TOMAR



António José Mourão Clemente

sócio nº 50513 – EB1 Serra, Tomar. Membro dos actuais Corpos Gerentes.



Filipe Carlos Silva Vintém

sócio nº 61935 – Escola Secundária Jacôme Ratton, Tomar. Membro dos actuais Corpos Gerentes.



Laura da Silva Oliveira Santos Rocha

sócia nº 41118 – JI/EB1 Valdonas, Tomar. Membro dos actuais Corpos Gerentes.

A
19 Maio Vota

José Figueiredo Reis

sócio nº 38101 – JI do Olival, Tomar. Membro dos actuais Corpos Gerentes.



Luís Marques das Neves

- sócio nº 65300 – EB 2,3/Sec. de Ourém. Membro dos actuais Corpos Gerentes.

SUPLENTES



Fernando Rodrigues Santos

sócio nº 61935 – Escola Secundária Santa Maria do Olival, Tomar



José Manuel Silva Sobral

sócio nº 56549 – ES/3 Santa Maria do Olival, Tomar

A
19 Maio Vota

Maria Alba de Almeida Matos

sócia nº 52357 – JI do Olival, Tomar. Membro dos actuais Corpos Gerentes.

A
19 Maio Vota

Maria de Fátima Coelho Moura

sócia nº 43903 – JI de Tomar. Membro dos actuais Corpos Gerentes.



Maria Odete Aires Farinha

sócia nº 64615 – JI da Santa Casa da Misericórdia, Ferreira do Zêzere

DIRECÇÃO REGIONAL DO OESTE



Ana Sofia Lourenço

sócia nº 65023 – EB 2,3 Pêro de Alenquer, Alenquer.



Augusta Manuela Duarte Gomes

sócia nº 61651 - EB1 Marquiteira – Agrupamento Ribamar. Membro dos actuais Corpos Gerentes.



Carlos Manuel Barroso Leal

sócio nº 58900 – EB1 Hélia Correia, Mafra. Membro dos actuais Corpos Gerentes.



Gonçalo Manuel Gomes Bernardino

sócio nº 57197 – EB 2,3 Maxial. Membro dos actuais Corpos Gerentes.



Hélia Maria Jacob Pereira

sócia nº 53448 - EB1 Bairro da Ponte.

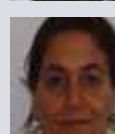

Isabel Maria Sousa e Silva

sócia nº 45639 – EBI de Santo Onofre



João Emilio Belo dos Santos sócio nº 53600 - ES de Peniche. Membro dos actuais Corpos Gerentes.



Joel Pinto Martins sócio nº 69534 - EB 2,3 Dr. João das Regras, Lourinhã. Membro dos actuais Corpos Gerentes.



Lígia Maria Teixeira Nogueira sócia nº 49756 - Agrupamento de Escolas Aldeia Gavinha, Merceana. Membro dos actuais Corpos Gerentes.



Lília Maria Cerejo Anunciação sócia nº 63484 - Agrupamento de Escolas de Fernão do Pó, Bombarral. Membro dos actuais Corpos Gerentes.



Margarida Maria de Carvalho Tourita sócia nº 56325 - Agrupamento de Escolas de Ribamar. Membro dos actuais Corpos Gerentes.

A
19 Maio Vota

Maria Adelina Valdeire de Silva Barreto sócia nº 65194 - Centro Infantil de Ribamar, Lourinhã.

A
19 Maio Vota

Maria da Conceição Jesus Anjinho sócia nº 45669 - ADAPECIL, Lourinhã.

A
19 Maio Vota

Maria da Graça Matias Dias sócia n.º 45051 - EB 2,3 de Freiria

A
19 Maio Vota

Maria Eugénia Delgado sócia nº 71045, EB 1 da Lourinhã

SUPLENTES

A
19 Maio Vota

Alfredo Manuel Carvalho da Silva sócia nº 69740 - EB 2,3 Drº João das Regras

A
19 Maio Vota

Sérgio Luís Duarte da Paz Vicente sócio nº 68440 - Agrupamento de Escolas Atouguia da Baleia, Peniche

DIRECÇÃO ZONA - ALENQUER



Carla Gertrudes Simões Henriques Franco sócia nº 58629 - Associação Popular de Sobral de Monte Agraço



Eugénia Margarida Martins Tavares sócia nº 40416 - EB1 de Alenquer. Membro dos actuais Corpos Gerentes.

A
19 Maio Vota

Francisco J. Henriques sócio nº 48891 - EB1 do Carregado.



Gracinda Leonor N. Coutinho Santos sócia nº 49048 - JI Aldeia Gavinha, Alenquer. Membro dos actuais Corpos Gerentes.

A
19 Maio Vota

Hélio Esaú Marques Falé sócio nº 50359 - Escola Secundária de Damião de Goes, Alenquer



João António Morgado Raposo Moreira sócio nº 62850 - Escola Básica 1 da Arruda dos Vinhos. Membro dos actuais Corpos Gerentes.



Maria da Conceição Gil Correia sócia nº 41569 - EB1 Arruda dos Vinhos. Membro dos actuais Corpos Gerentes.

SUPLENTE



Isabel Maria Pedro Ventura sócia nº 49597 - JI Abrigada, Alenquer.

DIRECÇÃO ZONA - CALDAS DA RAINHA



Ana Estela Marques Bernardo sócia nº 60790 - EB1/JI de Santa Catarina



Ana Lúcia Caruncho Pereira Teles sócia nº 66998 - EB1 Quinta da Marquesa, Óbidos



Carla Sofia Matos Mendes sócia nº 53436 - JI do Arenal - Agrupamento de Escolas D. João II. Membro dos actuais Corpos Gerentes.



Cristina Teófilo Catarina Jorge sócia nº 59845 EB 1,2,3 Peniche



Fernando Jesus Fernandes António sócio nº 42138 - EB1 Bairro da Ponte, Caldas da Rainha. Membro dos actuais Corpos Gerentes.



Filomena Leontina Ferreira Marques sócia nº 47147 - JI Vale da Várzea, Bombarral. Membro dos actuais Corpos Gerentes.

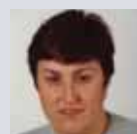

Maria Manuela Videira Martins Parreira sócia nº 50007 - JI Figueirós, Cadaval. Membro dos actuais Corpos Gerentes.

A
19 Maio Vota

Sandra Paula Martins Gonçalves Serra sócia nº 70028 - EB1 Peniche

SUPLENTES



Maria Jacinta Vicente Rebelo Figueiredo sócia nº 40983 - EB1 do Pó, Bombarral



Teresa Maria Capinha Inácio sócia nº 59087 - INFANCOOP, Caldas da Rainha.

DIRECÇÃO ZONA - MAFRA



António Pedro Coelho Monteiro Magalhães sócio nº 66930 - EB 2,3 de Mafra. Membro dos actuais Corpos Gerentes.



Ida Cristina dos Santos Lopes Aleixo sócia nº 51506 - EB1 do Paço, Mafra. Membro dos actuais Corpos Gerentes.

A
19 Maio Vota

Maria Isabel Silva Gonçalves sócia nº 51805 - EB 2,3 António Bento Franco, Ericeira

A
19 Maio Vota

Maria C. M. Barreiros sócia nº 64528 - JI Venda do Pinheiro, Mafra. Membro dos actuais Corpos Gerentes.



Olga Maria Costa Lopes Sá Macedo

sócia nº 46977
EB 2,3 Mafra.

DIRECÇÃO ZONA - TORRES VEDRAS



Anabela Dias de Campos

sócia nº 65387
EB1 Ribamar, Lourinhã

A
19 Maio Vota

João Mário Curado Marques Cipriano

sócio nº 70031
EB 2,3 Ribamar, Lourinhã

A
19 Maio Vota

João Pedro Bogalho Rodrigues

sócio nº 51278 – EB1 Padre Francisco Soares, Torres Vedras



Manuel Pedro Cruz Espeçada

sócio nº 27547 – EB 2,3 Padre Vítor Milícias, Torres Vedras



Maria João Rodrigues Sant'Ana Pinares

sócia nº 48865 – EB1/JI Miragaia, Lourinhã



Pedro Carlos Mateus Alves Damião

sócio nº 69277 – EB 2,3 João das Regras, Lourinhã

A
19 Maio Vota

Teresa Maria Farto Faria Sousa

sócia nº 71589 – EB 2,3 Ribamar, Lourinhã



Teresa Paula Pinheiro Barradas

sócia nº 60181 – Santa Casa da Misericórdia, Lourinhã

SUPLENTES

A
19 Maio Vota

Emília Luísa Gomes Paulino Simões

sócia nº 71217 – EB 2,3 Afonso Rodrigues Pereira, Lourinhã



Maria Iva Almeida Mamede Caldas Sousinha

sócia nº 58026 - Santa Casa da Misericórdia, Lourinhã

DIRECÇÃO DE ÁREA ACADÉMICA UNIVERSITÁRIA 1



António Roque Taco Calado

– sócio nº 28835 – Faculdade de Farmácia – Universidade de Lisboa. Membro dos actuais Corpos Gerentes.



Guilhermina Augusta Pelicano Jorge

sócia nº 55391 – Faculdade de Letras – Universidade de Lisboa

A
19 Maio Vota

Jorge Silva Macaísta Malheiros

sócio nº 58573 – Faculdade de Letras – UL. Membro dos actuais Corpos Gerentes.



Maria Ângela Perpétua Rodrigues

sócia nº 784 – Faculdade de Psicologia e de Ciências da Educação – Universidade de Lisboa. Membro dos actuais Corpos Gerentes.

A
19 Maio Vota

Maria da Conceição Pombo Freitas

– sócia nº 48377 – Faculdade de Ciências – Universidade de Lisboa.

SUPLENTES



Isabel Maria Baptista Moitinho de Almeida

sócia nº 30440 – Faculdade de Ciências – Universidade de Lisboa



João Daniel Correia Arrabaça

sócio nº 38264 – Faculdade de Ciências – Universidade de Lisboa. Membro dos actuais Corpos Gerentes.

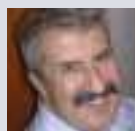

Manuel Duarte Ortigueira

sócio nº 26204 – Faculdade de Ciências e Tecnologia – Universidade Nova de Lisboa.

A
19 Maio Vota

Maria da Graça Videira Lopes

sócia nº 31892 – FCSH – Universidade Nova de Lisboa

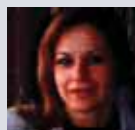

Maria Manuela Silva Rocha

sócia nº 13846 – Faculdade de Ciências – Universidade de Lisboa. Membro dos actuais Corpos Gerentes.

DIRECÇÃO DE ÁREA ACADÉMICA UNIVERSITÁRIA 2



Carlos Francisco Beltran Tavares de Almeida

– sócio nº 12684 – IST – Universidade Técnica de Lisboa. Membro dos actuais Corpos Gerentes.

A
19 Maio Vota

Maria Fernanda Abreu Sampaio

sócia nº 56247 – ISEG – Universidade Técnica de Lisboa. Membro dos actuais Corpos Gerentes.

A
19 Maio Vota

Maria João de Mendonça e Costa Pereira Neto

sócia nº 57494 – Fac. Arquitectura – Universidade Técnica de Lisboa.

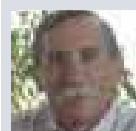

Pedro Manuel Leão Rodrigues Sousa

sócio nº 20422 – Instituto Superior de Agronomia – UTL

A
19 Maio Vota

Sónia Infante Girão Frias Piepoli

sócia nº 63249 – Instituto Superior de Ciências Sociais e Políticas – Universidade Técnica de Lisboa

SUPLENTES



António Raminhos Cordeiro Grilo

sócio nº 65852 – IST – Universidade Técnica de Lisboa



José Alberto Baptista Tomé

sócio nº 26368 – IST – Universidade Técnica de Lisboa. Membro dos actuais Corpos Gerentes.

A
19 Maio Vota

Maria Isabel Conceição Santos Reis Santos

sócia nº 57814 – IST – Universidade Técnica de Lisboa

A
19 Maio Vota

Maria Rita D. Raposo

sócia nº 53572 – Instituto Superior de Economia e Gestão – Universidade Técnica de Lisboa



Orfeu Bertolami Neto

sócio nº 59142 – IST – Universidade Técnica de Lisboa. Membro dos actuais Corpos Gerentes.

**DIRECÇÃO DE ÁREA ACADÉMICA
POLITÉCNICA**

Diogo Lopes Saldanha sócio nº 62173 – ISADCR – Instituto Politécnico de Leiria. Membro dos actuais Corpos Gerentes.



Elsa C. da Costa Ferreira sócia nº 61877 – Escola Superior de Tecnologia de Setúbal – Instituto Politécnico de Setúbal



Maria Clara Rodrigues Silva Brito sócia nº 41520 – Escola Superior de Educação de Santarém



Rosa Brígida Almeida de Quadros Fernandes sócia nº 53584 – Esc. Sup. de Tecn. de Tomar – Inst. Pol. de Tomar

A
19 Maio Vota

Tiago Miguel Braga da Silva Dias

sócio nº 68482 – ISEL – Instituto Politécnico de Lisboa

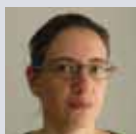
SUPLENTES

Célia Cristina C. Ferreira sócia nº 65994 – ESADCR – Instituto Politécnico de Leiria



José Manuel Ferreira das Dores Costa sócio nº 19588 – Escola Náutica Infante D. Henrique, Oeiras. Membro dos actuais Corpos Gerentes.



Maria de La Salette da Silva Brito da Ponte sócia nº 46455 – Escola Superior de Gestão de Tomar – Instituto Politécnico de Tomar

A
19 Maio Vota

Oswaldo Visitação Caldeira sócio nº 39214 – Instituto Superior de Contabilidade e Administração de Lisboa – IPL



William Edward Williams sócio nº 55383 – Escola Superior de Tecnologia do Barreiro – Instituto Politécnico de Setúbal. Membro dos actuais Corpos Gerentes.

**DIRECÇÃO DE ÁREA ACADÉMICA
SUPERIOR PARTICULAR E COOPERATIVO**

Carla Alexandra Vargas de Oliveira sócia nº 58504 – Associação para o Desenvolvimento da Faculdade de Letras – UL

A
19 Maio Vota

João Palla e Carmo Reinas Martins

sócio nº 71607 – Instituto Superior de Design – IADE

A
19 Maio Vota

Marlene Braz Rodrigues sócia nº 60359 – Universidade Lusófona de Humanidades e Tecnologias de Lisboa

SUPLENTES

Maria de Fátima Silva sócia nº 70838 – Universidade Lusíada

CONSELHO GERAL

1. Paulo de Oliveira Sucena sócio nº 8605 – Aposentado. Membro do actual Conselho Geral do SPGL. Foi Presidente da Direcção do SPGL e Secretário-geral da FENPROF. Membro do Conselho Nacional de Educação.



2. Augusto Francisco Rebotim Pascoal sócio nº 12098 – Aposentado. Foi membro do Secretariado Nacional da FENPROF e do Conselho Nacional da CGTP. Representante do SPGL na INOVINTER.



3. Rogério António Fernandes sócio nº 54739 – Professor Catedrático Jubilado. Director Geral do Ensino Básico entre 74 e 76. Autor de vasta obra no domínio da Educação.



4. Ana Maria Favita Carita Magalhães sócia nº 7645 – Escola Secundária Vergílio Ferreira, Lisboa. Actual Presidente da Mesa da Assembleia-geral do SPGL



5. Ulisses Garrido – sócio nº 66512 – Associação para o Ensino Bento de Jesus Caraça, Lisboa. Membro do Conselho Nacional e da Comissão Executiva da CGTP.



6. Rui Nunes Lopes Curto – sócio nº 19102 – Escola Secundária de Santo André, Barreiro. Membro dos actuais Corpos Gerentes.

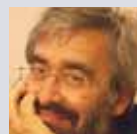

7. José Sousa Dias – sócio nº 55321 – Aposentado. Membro dos actuais Corpos Gerentes.

A
19 Maio Vota

8. José Luís Gorjão Henriques Cirilo Machado – sócio nº 65817 – Escola Secundária Damião de Goes, Alenquer



9. Ana Maria Gaspar Marques – sócia nº 37247 – EB 2,3 Nuno Gonçalves, Lisboa. Membro dos actuais Corpos Gerentes

A
19 Maio Vota

10. José Monteiro Henriques Rocha – sócio nº 47696 – Escola Secundária de Peniche

A
19 Maio Vota

11. António Reves Deodato sócio nº 34721 – Escola Secundária da Rainha Dona Amélia



12. Carmelinda Maria Santos Pereira sócia nº 36425 – Aposentada

A
19 Maio Vota

13. Palmira Casadinho Galaio Belga sócia nº 1029 – Escola Secundária Dona Filipa de Lencastre, Lisboa

A
19 Maio Vota

14. Maria Beatriz Bueri Alves Antero Martinho sócia nº 15161 – Aposentada

A
19 Maio Vota

15. Nuno Alexandre Vasconcelos sócio nº 47115 – Escola Secundária Fernando Pó, Bombarral



16. Maria da Purificação Pinto de Moraes – sócia nº 46751 – Escola Secundária Fernando Lopes Graça, Oeiras



17. Isabel Pereirinha Teixeira – sócia nº 40736 – EB1 Rainha Santa, Odiveelas

eleições para o triénio 2009|2012

vota

19 de Maio 2009

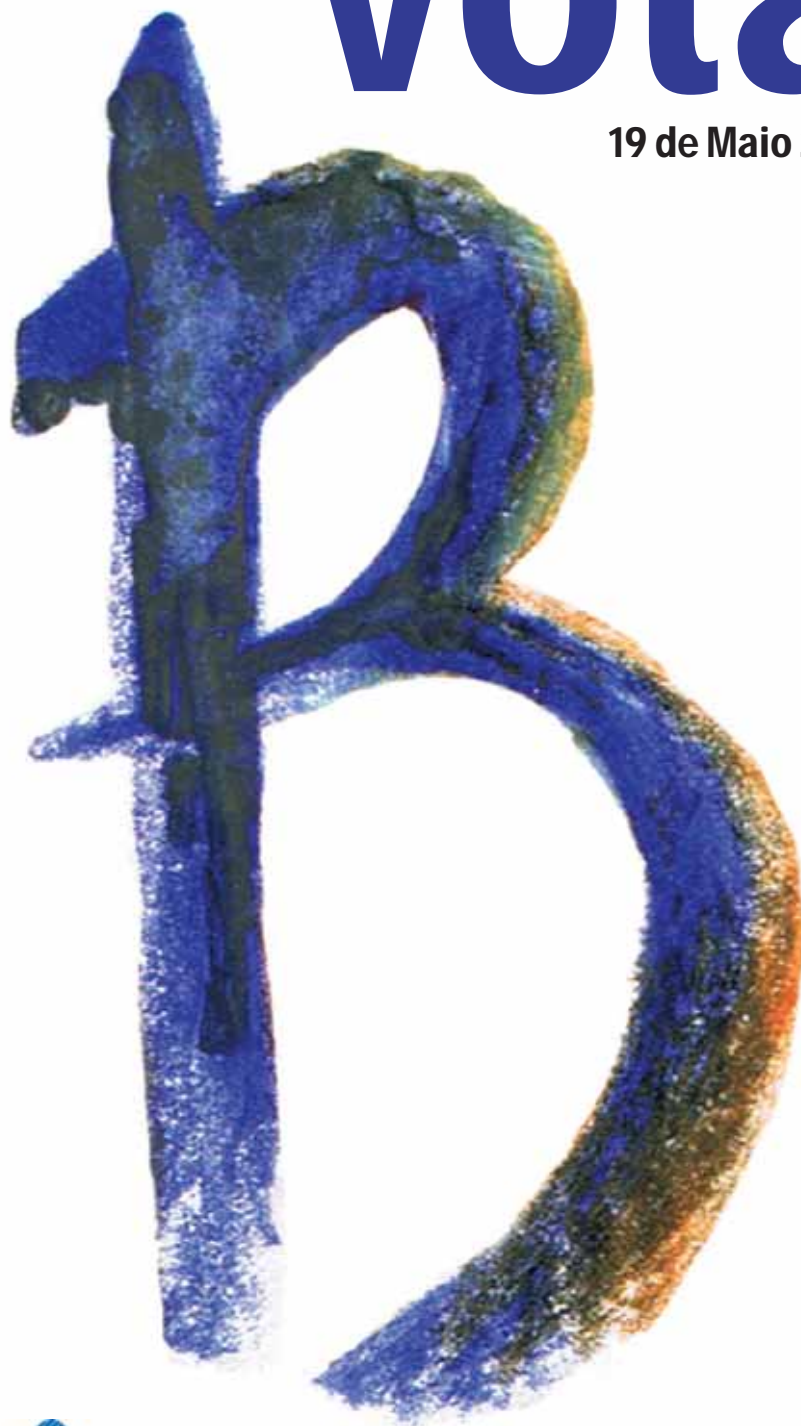

SPGL
Sindicato dos Professores
da Grande Lisboa



FENPROF
Federação Nacional
dos Professores

eleger uma direcção de confiança

PROGRAMA DE ACÇÃO DA LISTA B

unir os professores e educadores para reforçar a luta eleger uma direcção de confiança

1. razões da candidatura

As grandes acções de protesto (abaixo-assinados, manifestações, greves, recusa da entrega dos Objectivos Individuais de Avaliação) que a FENPROF tem vindo a desenvolver, no âmbito de uma alargada plataforma sindical, para além do impacto que tiveram, tornaram mais evidentes, na área sindical do SPGL, as debilidades e insuficiências organizativas e de acção de uma direcção que se revelou incapaz de acompanhar a luta que se desenvolvia nas escolas, quer por falta de iniciativa, quer por assumir posições ambíguas e hesitantes, deixando os professores entregues a si próprios no confronto com a prepotente equipa ministerial.

A necessidade imperiosa de mudar de rumo na orientação sindical, transformando o SPGL num poderoso instrumento de intervenção que volte a ganhar a confiança dos professores e educadores, leva-nos a apresentar uma candidatura que possa assegurar uma efectiva renovação e mudança da linha de acção sindical prosseguida nos últimos anos e que, por se ter afastado das escolas e dos problemas reais dos professores e também pela acomodação de alguns dirigentes, deixou de ter condições para responder aos grandes desafios que hoje se colocam ao movimento sindical docente.

A candidatura que apresentamos considera como razão essencial da existência do SPGL a defesa intransigente dos direitos dos seus associados, promovendo e alargando a unidade e a acção comum dos professores para melhorar as suas condições de trabalho e situação sócio-profissional, praticando um sindicalismo assente nos princípios da liberdade, participação democrática, independência, unidade e solidariedade.

Sob o lema “Unir os Professores e Educadores para Reforçar a Luta, Eleger uma Direcção de Confiança”, a candidatura que apresentamos foi desenvolvida a partir das escolas e é unitária, plural e de

renovação, com muitos jovens candidatos, dirigentes, delegados e activistas sindicais com mais experiência, e com equilibrada representação sectorial e regional.

Os candidatos que apresentamos têm experiência e provas dadas de ter estado sempre nas lutas dos professores e educadores na defesa da Escola Pública e da dignificação da profissão docente. Ao contrário da actual direcção do SPGL, participámos empenhadamente na eleição do actual secretário-geral da FENPROF que, como sabem os professores, veio dar nova dinâmica ao movimento sindical, à qual se colaram, nos últimos tempos, aqueles que a todo o custo tentaram impedir a sua eleição para disfarçar a sua incapacidade de praticar um sindicalismo participado e combativo, no qual os professores se revejam e possam confiar.

2. eleger uma direcção de confiança

Os desafios e exigências que se colocam ao movimento sindical docente, na presente conjuntura e nos tempos mais próximos, obrigam a que se concretize, nas próximas eleições, a mudança que o SPGL necessita e os professores reclamam.

A actual direcção já demonstrou, em sucessivos mandatos, não reunir condições para renovar ou mudar, antes tem contribuído para a descaracterização do SPGL e para o afastamento da sua matriz fundadora de luta e de participação democrática.

Os professores precisam de um sindicato e de uma direcção que, sem ambiguidades e sem duplicidade de posições, dê força à FENPROF e ao movimento sindical e inspire confiança aos professores.

É urgente travar a dessindicalização e a descaracterização do SPGL.

É necessária e é possível a mudança.

Os professores e educadores precisam de uma direcção de confiança.

O programa de acção que propomos, visa levar à prática uma orientação político-sindical, cujos princípios essenciais são:

- Defender, valorizar e dignificar a profissão docente, no respeito e reconhecimento da sua especificidade;
- Revogar um Estatuto de Carreira Docente retrógrado e imposto aos professores para lhes retirar direitos;
- Lutar por um modelo de avaliação de desempenho formativo e pedagogicamente adequado que contribua para a valorização da profissão;
- Lutar contra o modelo autoritário de gestão que o ME pretende impor;
- Defender a revisão participada dos Estatutos das Carreiras Docentes do Ensino Superior e da Carreira de Investigação Científica;
- Reivindicar melhores condições de trabalho que possibilitem a melhoria da qualidade do ensino;
- Defender uma Escola Pública, democrática e inclusiva e de qualidade para todos;
- Defender o direito ao emprego dos jovens professores e combater a crescente precariedade da profissão;
- Desenvolver uma acção sindical centrada nas escolas e nos problemas concretos dos professores e educadores;
- Intensificar e melhorar a intervenção dos dirigentes e delegados sindicais;
- Alargar de forma significativa a rede de delegados sindicais;
- Assegurar uma participação efectiva dos sócios na vida sindical;
- Considerar que os processos negociais têm sempre melhores resultados quando acompanhados pela preparação, debate e luta dos professores, e que a unidade dos professores se constrói, essencialmente, na luta e na defesa dos seus interesses;

- Participar activamente nas estruturas do movimento sindical unitário, designadamente na FENPROF, Frente Comum e CGTP.

Com a eleição desta lista de candidatura, os associados do SPGL vão assegurar uma efectiva mudança de protagonistas e garantem um rumo de participação e combatividade na orientação sindical.

3. a dignificação profissional e a defesa da escola pública

Os professores e educadores desenvolveram a maior luta de sempre, no seguimento da ofensiva lançada contra os seus direitos. Esta ofensiva é constituída por dois eixos fundamentais: o ECD e o novo Modelo de Gestão que têm um encaixe perfeito e atingem de igual modo todos os níveis e sectores de ensino. O processo está desenhado no sentido de garantir o controlo centralizado de toda a gestão, quer no plano administrativo, quer pedagógico, quer transformando os professores em simples tarefeiros, aos quais a curto prazo será negado o direito à participação profissionalizada no processo educativo, tornando-os aplicadores acríticos das políticas governamentais, sob o controlo directo dos directores e dos respectivos adjuntos administrativos ou pedagógicos. Na mesma lógica se inserem as alterações anunciadas à contratação de professores e à extinção do concurso nacional que a prazo será substituído pela oferta de escola.

O Estatuto da Carreira Docente imposto pelo ME constituiu-se como peça nuclear da retirada de vários direitos conquistados pelos professores e educadores e como factor de agravamento das condições de exercício da profissão docente.

De entre os aspectos mais gravosos são de salientar:

- A fractura administrativa da Carreira Docente em duas categorias (titulares/não titulares);
- Um modelo de avaliação de desempenho excessivo e desnecessariamente burocrático, que dificulta o acesso aos escalões do topo da carreira, nomeadamente com a criação de quotas para as menções qualitativas, e que tem criado um clima conflituoso e tenso nas escolas;
- Um modelo de Gestão que tem procurado acabar com o que resta da Gestão Democrática nas escolas, fazendo retornar a figura do Director, que o Governo pretende que seja o seu serviçal em cada agrupamento de escolas, e colocando questões de ordem economicista num primeiro plano, ao invés das questões pedagógicas fundamentais;
- A criação de barreiras artificiais ao ingresso de novos professores no sistema de ensino, através da criação de uma desnecessária prova de ingresso;
- A criação de condições objectivas de reforço da condição precária da profissão docente que atinge um número cada vez mais elevado de professores contratados.

Estas medidas que seguem a cartilha neoliberal que é determinada pelas agências internacionais e que o governo do PS aplica diligentemente, foram acompanhadas de uma campanha populista que visava não só desprestigiar os professores e a Escola Pública como também servir de cortina de fumo para o prosseguimento de uma política de desresponsabilização do Estado e favorecimento da privatização do ensino.

Ao prosseguimento da luta, o Governo tem respondido com uma atitude autista e arrogante. Por isso é necessário reforçar o caudal da luta para uma revisão positiva do ECD e restituindo aos professores e educadores os seus direitos e a sua dignidade profissional, o que só se consegue com sindicatos fortes e com uma agenda que coincida com a vontade e as exigências dos professores e das escolas.

educação pré-escolar

Apesar do progressivo crescimento que se vem verificando na última década na rede pública de Educação Pré-escolar, ela continua a ser insuficiente para assegurar a universalidade de oferta educativa a todas as crianças dos 3 aos 5 anos de idade.

Ao longo deste período, muitas foram as declarações de intenções por parte de sucessivos governos para generalizar essa oferta que, no entanto, continua a ser mais uma promessa por concretizar.

Em jeito de promessa renovada, foi recentemente anunciada pelo governo a obrigatoriedade de frequência da educação pré-escolar - há muito reivindicada pela FENPROF para todas as crianças no ano anterior à entrada no 1º CEB - sendo, no entanto, ainda pouco clara a forma como a pretende concretizar.

Para a lista B, a obrigatoriedade da frequência para todas as crianças no ano anterior à entrada no 1º CEB, a generalização do acesso de todas as crianças com 3 e 4 anos, bem como a gratuidade efectiva da Educação Pré-escolar, são factores essenciais para uma efectiva igualdade de oportunidades no acesso à educação, bem como favorecem o desenvolvimento integral do indivíduo e o sucesso nas aprendizagens ao longo da vida.

A lista B considera, ainda, que este alargamento, essencial para suportar a obrigatoriedade da frequência, deverá ser assegurado, essencialmente, através de estabelecimentos públicos integrados na rede do Ministério da Educação, pois só dessa forma se garantirá que todas as crianças, independentemente da sua origem social, terão acesso a um Jardim-de-infância público, gratuito e de qualidade.

A aplicação de um calendário escolar específico à Educação Pré-Escolar tem merecido a justa contestação dos educadores de infância, apoiada pela Fenprof, por se considerar que essa especificidade visa a sobrevalorização da componente assistencialista em detrimento da componente educativa/pedagógica deste nível educativo.

A lista B defende que à Educação Pré-escolar seja aplicado o mesmo Calendário escolar do Ensino Básico como garante da valorização da componente educativa, do trabalho de avaliação e da necessária articulação com o 1ª CEB.

1º ciclo do ensino básico

As condições para a prática pedagógica continuam deficitárias e inadequadas em grande parte dos edifícios escolares deste nível de ensino.

Apesar das melhorias registadas nos últimos anos, nas zonas mais populosas, registam-se graves problemas em consequência das diversas condições de funcionamento dos espaços, fruto do aumento da taxa de ocupação, imposto pela forma como foram implementadas as Actividades Extras Curriculares.

A actual estrutura de mono-docência mantém-se, verificando-se constantes atropelos com a introdução de AEC's e de projectos externos. Mantém-se a necessidade urgente de implementação de Equipas Educativas devidamente estruturadas e organizadas com docentes profissionalizados e de formação diferenciada que permitam dar resposta ao modelo de ensino globalizante e ao currículo no 1º Ciclo.

Ao nível do currículo, verifica-se que este tem vindo a ser desvirtuado através da entrega às AECs em regime de total ou parcial privatização forçando, deste modo, o desmoronamento, num futuro próximo, do ensino público, mascarando desta forma a necessidade imperativa de uma resposta social e de apoio à família face aos seus horários laborais completamente desajustados.

Nos últimos tempos verifica-se uma “licealização” do currículo do 1º CEB com a instrução do “ler, escrever e contar”, como forma de fomentar o sucesso mascarado, iludindo e instrumentalizando a sociedade em torno de “choques tecnológicos” que engordam as grandes empresas detentoras da sua exploração.

É necessário reduzir o número de alunos por turma para que haja uma melhoria efectiva no acom-

panhamento das aprendizagens, respeitando o apoio individualizado como forma de superar as dificuldades detectadas e de implementar práticas pedagógicas diferenciadas, visto que a estrutura de Apoio Educativo tem sofrido cortes substanciais na sua capacidade de resposta, não respeitando os princípios de uma Educação Inclusiva.

A estruturação da carreira imposta pelo ME tende de forma avassaladora a instalar a precariedade, quer através da ausência de vínculo laboral efectivo, quer abrindo portas aos contratos, aos recibos verdes, a concursos de Agrupamentos que dão resposta caso a caso, fugindo ao concurso público, dando azo às conveniências e interesses particulares.

No que respeita à gestão, verifica-se uma acentuada ausência de debate pedagógico, por excesso de trabalho burocrático em detrimento do trabalho individual e de equipa entre os diversos parceiros educativos. A gestão centraliza-se, a partir deste momento, na figura do director/sede de Agrupamento contrariando o modelo de participação de democrática que foi construído ao longo dos tempos.

2º e 3º ciclos e ensino secundário

Além de serem vítimas de medidas comuns a outros professores e trabalhadores (congelamento da progressão na carreira, não contagem do tempo de serviço, aumento da idade de aposentação para 65 anos), os docentes destes ciclos de ensino viram agravada a carga lectiva e não lectiva dos seus horários, sendo-lhes impostas tarefas de acompanhamento e ocupação de alunos e animação de tempos livres, definidas segundo o livre arbítrio de cada escola, e tarefas burocráticas de toda a ordem, que lhes retiram o tempo necessário à preparação das actividades lectivas, ao mesmo tempo que se desvalorizava a imagem social dos professores, com acusações caluniosas de incompetência e absentismo.

A Lista B propõe-se lutar pela melhoria das condições para o exercício da profissão e pela revogação das gravosas medidas que conduziram à actual situação de instabilidade, desmotivação e descontentamento.

Para isso, a lista B defende que é necessário o reconhecimento de que toda a relação pedagógica que vise a recuperação e a consolidação das aprendizagens dos alunos seja considerada na componente lectiva do horário, nomeadamente:

- Os apoios individualizados ou em pequeno grupo;
- As actividades de enriquecimento curricular e extracurriculares que envolvam planificação prévia, actividades de ensino aprendizagem e posterior avaliação das aprendizagens realizadas e da própria actividade;
- Os apoios pedagógicos acrescidos de que beneficiem alunos com NEE's.
- No que se refere à organização pedagógica da escola, a lista B defende a recuperação do papel central do Conselho Pedagógico na vida da escola, através:
 - Da devolução da autonomia de decisão às escolas para definirem a composição do seu próprio CP;
 - Da eleição dos Coordenadores pelos seus Departamentos;
 - Da eleição do Presidente do Conselho Pedagógico entre os Coordenadores dos Departamentos.

O SPGL mobilizará os professores para exigirem o respeito pela especificidade da sua profissão e pela criação de condições de trabalho que possibilitem a melhoria da qualidade do ensino, o que requer uma luta consequente e determinada pela revogação do DL 15/2007 sobre o ECD, do DL 75/2008 sobre a Gestão, da Lei 3/2008 sobre o Estatuto do Aluno e do DL 3/2008 sobre o Ensino Especial. Trata-se de um combate duro, difícil e prolongado, que só terá possibilidade de sucesso com a unidade dos professores nas escolas, o que exige da parte das direcções sindicais a determinação, responsabilidade, empenho e dedicação que só os candidatos da lista B podem garantir.

ensino técnico e profissional

Apesar das declarações de intenções por parte da tutela, pouco tem sido feito no âmbito do Ensino Técnico e Profissional (ETP) para inverter a pirâmide das saídas para o prosseguimento de estudos e para a vida activa.

As áreas técnicas são fundamentais, quer para a formação de técnicos intermédios, quer para a formação inicial dos alunos que pretendam prosseguir os seus estudos nestes campos e tem um papel fundamental no desenvolvimento do país.

Os professores destas escolas, com grande esforço de trabalho interno, têm assegurado o seu funcionamento, apesar de faltar um plano de reequipamento que permita responder de forma adequada às finalidades destes cursos. Contudo, sentem que está comprometido o futuro das suas escolas, caso não sejam tomadas medidas urgentes, de que se destaca o cumprimento da legislação em vigor para estas áreas, equiparando a coordenação de curso e as horas de reunião semanal a serviço lectivo e, portanto, inscritas na componente lectiva dos horários.

A Lista B compromete-se a criar, em articulação com a FENPROF, um espaço de análise e debate deste modelo de ensino, que sirva, ao mesmo tempo, para denunciar a demagogia de que tem sido alvo por parte do ME/Governo.

ensino particular e cooperativo, IPSS e misericórdias

Os docentes que exercem nestes sectores de ensino são diariamente confrontados com a violação dos seus direitos laborais.

Os professores e educadores destas escolas e instituições sentem-se isolados, dadas as características das próprias instituições, sendo assim mais necessária uma direcção sindical atenta e interveniente que promova a sindicalização e a eleição de delegados sindicais, para um maior apoio aos professores e educadores destes sectores específicos.

A Lista B propõe-se:

- Reivindicar iguais direitos entre docentes com a mesma categoria profissional independentemente da natureza jurídica da instituição;
- Lutar pela diminuição da disparidade entre os docentes das Instituições Particulares de Solidariedade Social, do Ensino Particular e Cooperativo, das Misericórdias e os docentes da Rede Pública, nomeadamente: vencimentos, horário laboral, calendário escolar, tempo para planificação, reflexão e avaliação do trabalho lectivo e condições gerais de trabalho;
- Exigir o cumprimento das Convenções Colectivas de Trabalho e negociar a alteração das suas medidas gravosas;
- Denunciar e combater a contratação de docentes através de recibos verdes, de estágios profissionais, de programas ocupacionais do Centro de Emprego (POC) e as diversas formas de vínculo precário, onde se incluem as empresas responsáveis pelas Actividades de Enriquecimento Curricular;
- Lutar pela contagem de todo o tempo de serviço prestado pelos docentes em todas as valências (creches, ATL's, bibliotecas, ludotecas, entre outros);
- Exigir o fim do recurso a profissionais não habilitados para o desempenho de actividades docentes;
- Promover a realização de reuniões com docentes de acordo com a natureza jurídica da instituição (Misericórdias, Particulares e Cooperativo e IPSS) para identificação de situações legais e/ou irregulares, informação dos seus direitos e apoio dos sócios.

ensino superior e investigação

O Ministério da Ciência, Tecnologia e Ensino Superior, pela mão do ministro Mariano Gago, vem contribuindo para uma efectiva degradação deste sector através de políticas de carácter economicista, em clara violação da Constituição da República.

Na presente conjuntura, propomo-nos:

Exigir do governo, no quadro das obrigações económicas e sociais do Estado, o reforço das dotações orçamentais para os sectores do Ensino Superior e Investigação, incluindo o aumento das verbas destinadas à Acção Social Escolar;

Lutar pela requalificação do Ensino Superior Politécnico mediante uma adequada inserção no sistema académico que, nomeadamente, assegure igualdade de oportunidades de carreira no Politécnico e na Universidade;

Lutar pela criação de condições para o efectivo aproveitamento do potencial humano, científico e técnico existente, nomeadamente pela revisão participada dos Estatutos das Carreiras Docentes do superior e da Carreira de Investigação Científica.

Combater a crescente precariedade da mão-de-obra científica e técnica de docentes e investigadores.

Lutar por uma requalificação da formação e produção científicas, nomeadamente reconsiderando a inserção curricular das áreas multi-disciplinares, como as humanidades, as artes e ciências básicas, de que depende um processo formativo adequado à nossa época;

Lutar pela produção do conhecimento científico de carácter sistémico, trabalhando para a criação de condições que permitam o acesso de todos os jovens formandos a instrumentos de leitura e de interacção com a realidade, indispensáveis a todo o processo de dinâmicas transformativas visando a criação de novos horizontes de esperança e confiança.

Ao mesmo tempo, na organização do trabalho sindical, procuraremos aprofundar de forma participada as problemáticas específicas do sector do Ensino Superior e Investigação, democratizando o modo de funcionamento e o relacionamento do Sindicato com os profissionais do sector.

ensino superior privado e cooperativo

A Lista B terá como principais objectivos neste sector de ensino:

- A dignificação do Ensino Superior Privado (particular e cooperativo);
- A valorização dos docentes e investigadores, de acordo com a lei nº 62/2000;
- A definição legal do regime específico de contratação dos docentes do ensino privado, de acordo com a alínea j), do nº 5 do artº 9 e artº 53 do RJIES consignado na lei supra-referida, cujo diploma nunca foi publicado;
- A estabilidade do Corpo Docente;
- A participação efectiva dos docentes e investigadores na gestão académica dos estabelecimentos, segundo o artº 146 do RJIES.

educação especial

A construção de uma Escola Pública, Gratuita, de Qualidade e Inclusiva exige a valorização material, social e cultural dos diversos agentes educativos e o respeito pelo conteúdo funcional dos profissionais docentes, assim como a criação de condições de trabalho que dignifiquem a sua função e contribuam para a plena inclusão dos alunos com necessidades educativas especiais. O Governo/ME, porém, em ruptura com a Constituição da República Portuguesa e a LBSE, tem vindo a afrontar, gravemente, os

direitos profissionais dos docentes, num quadro mais geral de profundíssimo ataque aos direitos laborais de todos os trabalhadores e às funções sociais do Estado.

A lista B candidata às eleições para os órgãos sociais do SPGL vai exigir a correcção de todas as situações de atropelo ao exercício da actividade docente, que distorçam esta função educativa, perturbando a vida das escolas e piorando as condições de inclusão dos alunos com necessidades educativas especiais, nomeadamente

O fim imediato das substituições de professores em falta por docentes de educação especial, em período de componente lectiva dos seus horários e o respeito pelo conteúdo funcional destes docentes.

A alteração à legislação dos concursos por forma a garantir maior justiça e transparência, mais estabilidade na profissão e a criação de muitos mais lugares nos quadros para docentes de educação especial por forma a diminuir a mobilidade geográfica destes docentes e a melhorar a qualidade da sua intervenção educativa.

A criação de condições tendo em vista a formação inicial, contínua e especializada dos agentes educativos que intervêm nesta área;

Mais apoios para as escolas (docentes e não docentes), eliminação de barreiras arquitectónicas, mais e melhores meios e condições técnico-pedagógicos, mais apoios às famílias na aquisição de ajudas técnicas, melhor acção social escolar, criação de equipas multi-profissionais;

O fim da utilização da CIF na avaliação de alunos com NEE e a revogação do Decreto-Lei nº 3/2008 e a sua substituição por legislação que garanta o direito à educação, em regime inclusivo, a todos os alunos.

professores e educadores aposentados

A Lista B dará particular atenção aos professores e educadores aposentados, um dos sectores que também tem sentido a descaracterização do sindicato que ajudaram a criar e para o qual defendem uma mudança de orientações e de práticas.

Apesar de aposentados, entendem que a política educativa e o papel do ensino na sociedade também lhes diz respeito, tendo em conta uma vida profissional inteiramente dedicada à escola e ao ensino.

A Lista B desenvolverá actividades sócio-culturais descentralizadas e alargará a participação dos aposentados nos vários planos da vida sindical de acordo com os seus interesses, disponibilidades e experiência.

Para apoio aos professores aposentados, o SPGL organizará um fórum sobre medidas específicas para estes docentes.

professores contratados

Os professores contratados vivem actualmente uma situação de grande instabilidade e precariedade. O actual modelo de concursos só vem agravar esta situação e acabar de vez com um modelo transparente, ao substituir as colocações cíclicas por uma bolsa de recrutamento, a continuação do recrutamento por oferta de escola e a criação de contratação directa das escolas, práticas que devem ser rejeitadas.

A Lista B compromete-se a lutar:

- Pela eliminação da prova de ingresso na carreira docente;
- Por concursos justos e transparentes;
- Pela substituição do contrato de trabalho a termo resolutivo por um contrato administrativo de provimento.

a formação de professores e educadores

A formação inicial e contínua de professores não escapou à sanha regulamentadora do ME: fim do estágio remunerado, criação da absurda e de todo despropositada prova de ingresso na profissão, reorganização apressada dos Centros de Formação de escolas, não realizando qualquer avaliação do trabalho realizado, estruturação da formação de docentes tendo como objectivo a implementação da mono-docência nos primeiros seis anos de escolaridade ao invés da necessária criação de equipas educativas ao nível do 1º ciclo, transformando-a no parente pobre da política educativa.

Desenvolveremos, no âmbito da FENPROF, as acções necessárias para forçar uma mudança de rumo nesta orientação, no sentido de uma formação inicial e contínua de qualidade adaptada aos desafios que se colocam à profissão docente.

Neste sentido suscitaremos no seio da FENPROF a necessidade de reactivação do Instituto Irene Lisboa, instrumento importante, quer na implementação de uma política de formação de professores, de qualidade, descentralizada e financeiramente acessível, quer no desenvolvimento e divulgação de estudos importantes sobre a profissão docente e sobre os sistemas e políticas de ensino.

4. a unidade dos professores constrói-se na luta e na defesa dos seus interesses

Ampliar a luta e, através dela, mobilizar e unir os professores e educadores em torno das questões do emprego e da estabilidade, das condições de trabalho, da gestão das escolas e instituições do ensino superior, dos estatutos da carreira docente, da avaliação do desempenho, defendendo a Escola Inclusiva, uma Escola Pública, gratuita e de qualidade.

As recentes lutas dos professores e educadores portugueses mostraram uma disponibilidade e unidade na acção extraordinárias, que necessitam de sentir o trabalho de direcção por parte do SPGL, em particular nos momentos cruciais de afirmação de princípios e tomadas de posição, colectiva e individualmente.

Sabendo que a luta se desenvolve desde logo em cada escola, também a unidade de todos os professores se desenvolve a partir da luta de cada professor no seu local de trabalho, apoiados por uma direcção do SPGL de confiança.

Aprofundar a convergência na acção com os restantes trabalhadores da Administração Pública, através da participação do SPGL na Frente Comum de Sindicatos da Administração Pública, enquanto importante espaço de articulação e coordenação da acção em defesa dos direitos e dos interesses dos trabalhadores dos diversos sectores e categorias profissionais, valorizando a Frente Comum, a mais representativa estrutura sindical do sector, interlocutor imprescindível para garantir uma maior eficácia no plano negocial e potenciar a luta reivindicativa do conjunto dos trabalhadores da Administração Pública.

Denunciar o ataque do Governo à Administração Pública no seu todo, retirando direitos aos trabalhadores dos diferentes sectores, mas também serviços públicos prestados às populações num claro desrespeito pelo consagrado na Constituição da República Portuguesa, garantindo o empenhamento e a cooperação indispensáveis a uma maior e melhor intervenção na prossecução dos objectivos comuns. O combate às políticas extremamente gravosas do governo passa por acções e lutas específicas de cada um dos sectores que compõem a Administração Pública que, obviamente, só reforçam a justiça da luta no plano mais geral, contra o agravamento das condições de aposentação, a destruição das carreiras, a liquidação do vínculo público de emprego, o aumento da precariedade, a generalização do contrato individual de trabalho, os despedimentos pela via da mobilidade especial e outros mecanismos.

Reafirmar a importância do envolvimento do SPGL, num tempo em que está à vista de todos a natureza do ataque contra os trabalhadores portugueses, do seu carácter global e das suas consequências

extremamente negativas, tornando-se ainda mais importante que os trabalhadores e as suas organizações sindicais assumam e reforcem respostas de uma forma também global e articulada.

O aumento dos níveis de participação e envolvimento dos professores e educadores na acção global da CGTP-IN e da Frente Comum e o reforço do enquadramento político global da intervenção do movimento sindical docente deverão ser prioridades da acção do SPGL.

5. fazer do SPGL um sindicato de referência

A actual estrutura sindical é pesada e burocrática. Tem um número excessivo de dirigentes (cerca de 200), estruturas intermédias que, sendo diferentes, se sobrepõem (direcções regionais/zonas sindicais) ou órgãos que pura e simplesmente não servem para nada (conselho geral), não havendo, por outro lado, uma identificação clara, para os professores, do responsável de cada sector.

Propomo-nos, pois, criar condições para uma revisão profunda dos estatutos do nosso sindicato, conducente à adequação a novas realidades (agrupamentos de escolas), a uma maior eficácia no apoio aos professores nas suas escolas (valorizando o papel dos delegados sindicais, insubstituível elo de ligação do sindicato às escolas), a uma melhoria e aprofundamento dos mecanismos de decisão democrática (Assembleias de Sócios, Assembleias de Delegados Sindicais, Plenários de Zona e Concelhios) como forma de mobilização dos sócios do SPGL para a sua participação na decisão das formas de luta e da implementação das mesmas nas suas escolas.

Durante o mandato da actual direcção, o SPGL perdeu 2877 sócios (mais de metade no concelho de Lisboa), nem todos por motivo de aposentação antecipada, não tendo sido esta “sangria” compensada com o necessário reforço da sindicalização.

A inexistência de delegados sindicais e o deficiente funcionamento das estruturas sindicais tornam difícil a sensibilização dos professores para a necessidade de fortalecer o sindicato, que continua a ser, ainda, a única estrutura na qual os docentes se podem apoiar para melhor defenderem os seus direitos, sobretudo num momento em que o clima de pressão e intimidação grassa nas nossas escolas.

Vamos, pois, criar condições para reforçar a sindicalização no SPGL, quer através da recuperação de muitos associados que se afastaram, desiludidos com a ineficácia do sindicato e com as práticas da actual direcção, quer através da captação de novos sócios.









É reforçando a sindicalização e a ligação entre o sindicato e os seus associados que nos tornamos mais fortes para enfrentar as lutas que nos esperam, em condições de as podermos ganhar.

É, portanto, nosso objectivo fazer retornar o SPGL à sua matriz fundadora - um sindicato próximo dos professores, centrado na escola, na dinâmica dos delegados sindicais, na mobilização dos seus associados para a participação na tomada de decisões que a todos dizem respeito.

É nosso propósito voltar a radicar o SPGL nas escolas e somos nós, Lista B, que estamos em condições de o fazer porque é nas escolas que temos estado, porque conhecemos no concreto o seu quotidiano, e isto não pode deixar de ser tido em conta, num momento particularmente difícil em que se acentua a ofensiva contra os direitos dos professores, contra a vida democrática das escolas, contra a existência de actividade sindical.

Vamos, pois, devolver o SPGL aos professores, para que o sintam como apoio nas pequenas e nas grandes lutas, seja na batalha contra o ECD e o modelo de avaliação, seja na reivindicação de melhores condições de trabalho em cada escola.

direcção central efectivos

						
PRESIDENTE	VICE – PRESIDENTE	TESOUREIRO	COORDENADOR REGIONAL LISBOA	COORDENADOR REGIONAL SETUBAL	COORDENADOR REGIONAL OESTE	COORDENADOR REGIONAL SANTAREM
Rui Capão Andrade Sócio nº 21412 EB 2,3 c/ Sec. Sec. Aquilino Ribeiro Oeiras	Florinda Amélia Silva Amaral Sócia nº 12417 Sec. Rainha D. Amélia Lisboa	Ricardo Manuel Miguel Sócio nº 66622 Ext. Cooperativo da Benedita	Rogério Borges Pereira Mota Sócio nº 1383 Sec. D. Diniz Lisboa	Jorge Osvaldo Dias Santos Gonçalves Sócio nº 64725 EB 2 3 Pinhal de Frades Seixal	Ana Maria Rodrigues Rebelo da Silva Sócia nº 26413 Sec. Raúl Proença Caldas da Rainha	Anabela Botelho Amaro Almeida Sócia nº 39366 Sec. Marquesa de Alorna Almeirim
						
Alexandre Guilherme dos Santos Martins Sócio nº 67067 EB 2 3 Santo António	Álvaro Nuno Florêncio Couto Sócio nº 71777 EB 2 3 Fitares Sintra	Ana Clara Ferreira Duarte Sócia nº 44705 EB 1 2 3 Fernando Casimiro P. Silva Rio Maior	Ana Isabel Alves Quelhas da Silva Santos Sócia nº 60791 EB 1 JI de Bolembre Sintra	Ana Teresa Gomes Caeiro Sócia nº 65296 EB 1 Santo António Barreiro	Anabela Matos Tavares Raposo Sócia nº 63892 EB 1 JI Pragal nº 2 Almada	Augusto Manuel G. Figueiredo Sócio nº 17757 EB I Abrigada Alenquer
						
Cândida da Conceição Reis dos Santos Ribeiro Sócia nº 59727 EB 1 JI Casal da Mira Amadora	Carla Sofia Gomes Nicolau Sócia nº 65493 EB 1 da Mira Amadora	Catarina Carreira Nogueira Casanova Sócia nº 56403 ISCSP da UTL Lisboa	Catarina Santos Teixeira Sócia nº 71239 Fundação Cardeal Cerejeira Lisboa	Cristina Maria Alves Pina Reis Sócia nº 70224 Eb 2 3 Maria Alberta Menéres Sintra	Dilma Maria Santos Ferreira Baudoin Madeira Lopes Sócia nº 17912 Aposentada Santarém	Dulce Rosa da Silva Mestre Pires Sócia nº 47241 EB 1 Mello Falcão Odivelas
						
Eduardo Marques Dias Figueira Sócio nº 39509 2 3 D. Luís de Ataíde Peniche	Elsa Maria Simões Alfares Costa Marques Alves Sócia nº 36754 EB 1 António Torrado Abrantes	Eurico Manuel Bentes Sequeira Sócio nº 47082 Agrupamento Vertical Alcochete	Fernando Jorge Silva Guerreiro Sócio nº 20418 FLUL	Francisca Germana Santos Vaz Pires Sócia nº 16275 JI nº 3 Marvila Lisboa	Francisco Baptista Godinho Sócio nº 41625 Aposentado Almada	Frederico José da Silva da Gama Carvalho Sócio nº 69635 Aposentado Instituto Tec. e Nuclear Lisboa
						
Glória Palmira Campos dos Santos Barroso Sócia nº 2216 EB 2 3 Comandante Conceição e Silva Almada	Guida Maria Cardoso Oliveira Sócia nº 65252 Ass. Comunitária Inf. Juv. Da Ramada Odivelas	Helder Luís Branco Fernandes Sócio nº 54709 EB 1 JI Moita nº 1	Isabel Maia Pinto Flores Tavares Sócia nº 65436 F.O.S.R.D.I. Centro Sagrada Família Oeiras	Isabel Maria Robalo Martinho Santos Bento Sócia nº 65059 EB 2 3 Pontinha Odivelas	João Carlos Cordeiro Guincho Sócio nº 55782 EB 1 Ferrel Peniche	João Domingos Rato Viegas Sócio nº 19046 EB 2 3 de Luísa Todi Setúbal



João Jorge Duarte
Sócio nº 33135
Fac. Belas Artes
Lisboa

Jorge Filipe Campinos Landerset Cadima
Sócio nº 35767
Instituto Superior de Agronomia
Lisboa

Jorge Manuel Simões Alves
Sócio nº 39452
FBAUL

José Augusto Franco Gracinha
Sócio nº 57030
EB 1| JI Quinta da Condessa Odivelas

José Augusto Nozes Pires
Sócio nº 32278
Inst. Sup. Politécnico do Oeste

José Jacinto Martins Caçador
Sócio nº 34564
Agrupamento de Escolas de Charneca da Caparica

José Manuel Freitas da Silva
Sócio nº 45195
Santa Iria Tomar



Júlio António Duarte Estevão
Sócio nº 36335
2º e 3º Ciclos da Pontinha Odivelas

Luís Filipe Silva de Carvalho
Sócio nº 24882
EB 2 João de Deus Cascais

Luís Manuel Martins Portugal
Sócio nº 67440
EB 2|3 Vasco Santana Odivelas

Luís Miguel Branco de Miranda
Sócio nº 70059
Centro Helen Keller Lisboa

Maria Catarina Guerra Pereira da Silva
Sócia nº 69475
Profissional de Torres Novas

Maria Conceição Marques Miranda
Sócia nº 47176
Sec. Seomara Costa Primo Amadora

Maria Cristina Chabert Vicente da Silva
Sócia nº 70603
Sec. Manuel Cargaleiro Seixal

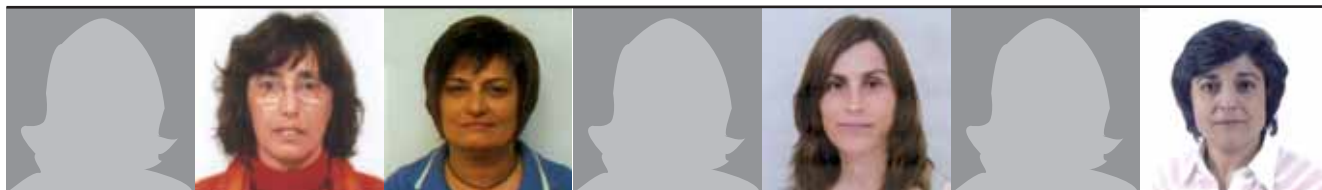

Maria da Conceição de Magalhães Pereira
Sócia nº 71292
EB 2|3 de Fazendas de Almeirim

Maria da Conceição Envia Borges Cabral
Sócia nº 27660
EB 2|3 António Sérgio Cacém

Maria da Conceição Mendes Cuco
Sócia nº 6410
Sec. Pedro Alexandrino Odivelas

Maria da Graça Rodrigues Carvalho
Sócia nº 40859
EB 1 Marinhas do Sal Rio Maior

Maria de Fátima Antunes Lopes
Sócia nº 63769
Segurança Social Serviço Local do Seixal

Maria de Fátima Faneca Neves
Sócia nº 55630
ABEIV Vila Franca de Xira

Maria de Lurdes Ferreira Gapar Domingos
Sócia nº 40753
EB Marinhas do Sal Rio Maior



Maria do Céu Batista Borges dos Santos
Sócia nº 59670
Casal Popular da Damaia Amadora

Maria Eugénia Cavalheiro Coelho
Sócia nº 32400
EB 1 / JI Fanhões Loures

Maria Jacinta de Oliveira Vital
Sócia nº 37351
EB 1 JI Abóboda Nº2 Cascais

Maria Leonor Anacleto Leitão de Freitas
Sócia nº 29070
Sec. Raúl Proença Caldas da Rainha

Maria Lucília C. Macedo Pita
Sócia nº 51183
Sec. Dr. José Afonso Seixal

Maria Lucinda de Sousa Martins
Sócia nº 19645
Agr. Escolas de Porto Alto

Maria Madalena da Conceição Figueiras Nunes Raimundo
Sócia nº 45833
Aposentada Santarém



Maria Madalena Monteiro Garcia
Sócia nº 31740
Sec. Ramada aposentada Odivelas

Maria Manuela de Oliveira Arsénio
Sócia nº 70527
Inst. Politécnico de Tomar

Maria Manuela Marques Miranda
Sócia nº 32493
EB 2|3 João Gonçalves Zarco Oeiras

Maria Manuela Rosa Jorge
Sócia nº 59237
Sec. Odivelas

Maria Teresa Antunes dos Santos
Sócia nº 53944
Soc. Instr. Benef. "A Voz do Operário" Lisboa

Maria Teresa Viegas Botelho
Sócia nº 55411
CERCISA Almada

Nuno António de Oliveira Prates
Sócio nº 68599
Sec. de Serpa



Nuno Miguel do Carmo Cortes Sócio n° 56045 EB1 do Bairro Novo Seixal	Paula Goreti Rodrigues de Moura Sócia n° 60223 Inst. Sagrada Família Cascais	Paulo Adelino Esteves Gonçalves Sócia n° 54670 Sec. Henriques Nogueira Torres Vedras	Rosa Maria Vaz de Almeida Sócia n° 54740 EB1 JI Quinta das Inglesinhas Amora	Selma Rute T. Oliveira Sócia n° 66587 EB 1 da Mira Amadora	Sónia Patrícia Alves Pires Vieira Sócia n° 59086 EB 1 Cartaxo n° 1	Susana Maria Seixas Alves Matos Sócia n° 61178 EB 1 da Boba Amadora
---	---	---	---	---	---	--

suplentes



Teresa Maria Ferreira Pires Sepúlveda
Sócia n° 18344
J I S. Domingos de Carmões Torres Vedras



Américo Luís Ramos
Sócio n° 19021
EB 2,3 D. Pedro II Moita



Andreia Nunes Gonçalves
Sócia n° 61410
EB 1 Sobralinho Vila Franca de Xira



Carla Cristina Padinha da Maia da Silva
Sócia n° 59919
F.O.S.R.D.I. Centro Sagrada Família Oeiras



Eduardo Carreiro Domingues Chitas
Sócio n° 26315
FLUL (Aposentado)



Fátima Maria Alves dos Reis
Sócia n° 36646
Aposentada



Horácio Tanora Gonçalves
Sócio n° 42278
Aposentado



Joana Teives Henriques da Silva Mendonça
Sócia n° 69801
F.O.R.S. D.I. Centro Sagrada Família Oeiras



João Paulo Rodrigues Pires
Sócio n° 60693
E S E Setúbal



José Manuel da Silva D.Godinho
Sócio n° 2492
Aposentado



Lúcia Rosália Gonçalves Costa
Sócia n° 62282
EB 1 Serra das Minas n° 2 Sintra



Maria Berta Graça Alves Matos
Sócia n° 8217
EB 1 Alenquer Aposentada



Maria Cândida Ferreira de Oliveira
Sócia n° 24582
Aposentada



Maria Cristina Reis Carradinho
Sócia n° 35270
EB 1 n°4 Vila Franca de Xira



Maria Emília Caldeira Reizinho Ruivo Condeço
Sócia n° 10876
EB 1 n° 4 Póvoa de Sta. Iria



Maria Helena Guilherme Gustavo
Sócia n° 37257
EB 2,3 José Relvas Alpiarça



Maria Isabel Alves Esteves de Matos
Sócia n° 22523
EB 1 Templários Aposentada



Maria João Quaresma Oliveira
Sócia n° 3837
Aposentada



Maria Luísa da Graça M. Daniel
Sócia n° 22032
EB 2,3 Corroios



Maria Madalena Marques Santos
Sócia n° 54070
Faculdade de Direito Lisboa



Maria Manuela Palmeiro Calado
Sócia n° 58374
Instituto Higiene e Medicina Tropical Lisboa



Maria Teresa da Graça Santos
Sócia n° 22304
Aposentada



Mário Fernando Atracado Pereira
Sócio n° 63504
EB/S Moimenta da Beira



Mário Manuel Goulart
Sócio n° 6885
Aposentado



Patrícia Diogo Rodrigues Arouca
Sócia n° 67212
EB 2,3 c/ Sec. Aquilino Ribeiro Oeiras



Pedro Jorge Barata Guerreiro
Sócio n° 68912
Sec. Amora Seixal



Regina Maria Machado Marques
Sócia n° 42976
E S E Setúbal

mesa da assembleia geral efectivos



Sérgio Neves
Correia Taipas
Sócia nº 11542
Sec. Emídio Navarro
Almada

Zaida dos Reis de Oliveira
Sócia nº 23074
Aposentada
Entrocamento



PRESIDENTE
Rogério Manuel Dias Cação
Sócio nº 23554
EB 2,3 Dr. Luís de Ataíde
Peniche

VICE - PRESIDENTE
Joaquim Martins Gonçalves
Sócio nº 6071
EB 2,3 D. Pedro II
Aposentado
Moita

SECRETÁRIA
Adélia Fernanda Monteiro Goulart
Sócia nº 39131
EB 2/3 João Gonçalves Zarco
Oeiras

SECRETÁRIA
Maria Artur Colucas Botequilha
Sócia nº 25641
Aposentada
Sintra

suplentes



SECRETÁRIO
Álvaro Manuel Balseiro Amaro
Sócio nº 35925
Sec. c/ 3º Ciclo de Pinhal Novo

SECRETÁRIA
Ortelinda da C. G. Gil Nunes
Sócia nº 47791
EB 1 / JI do Couço
Coruche

SECRETÁRIA
Maria Teresa Velinho Palma Fernandes
Sócia nº 14387
EB 2,3 Cruz de Pau
Amora



José Carreiro Domingues Chitas
Sócio nº 4183
Aposentado

Regina da Conceição Martins
Sócia nº 39358
Aposentada

Salomão de Lemos Figueiredo
Sócio nº 36509
Aposentado

conselho fiscal efectivos



PRESIDENTE
António Fernando Cardão Pito
Sócio nº 50887

VOGAL
João Eduardo Coutinho Duarte
Sócio nº 36555
Aposentado
Escola Náutica
Oeiras

VOGAL
João de Matos Louro
Sócio nº 203
Aposentado
Sec. Dr. José Afonso
Seixal

VOGAL
Alberto Manuel de Sousa Pereira
Sócio nº 12792
Sec. da Bela Vista
Setúbal

VOGAL
Elsa Maria M. Bernardes Pião
Sócia nº 67243
EB 1 Marinhas do Sal
Rio Maior

suplentes



João Carlos Mendes Valentim
Sócio nº 33843
Aposentado

conselho geral efectivos



Maria Augusta Dias Brites
Sócia nº 3593
Aposentada

Orlando Serafim Branco Ponte
Sócio nº 19192
Aposentado

PRESIDENTE
José Manuel de Jesus Vargas
Sócio nº 34739
Aposentado
Sec. Padre Alberto Neto
Queluz

Rita da Conceição Carraça Magrinho
Sócia nº 12
Sec. Passos Manuel
Aposentada
Lisboa

Irene Teresa Barriga de Sá Ramalho
Sócia nº 62909
Sec. da Ramada
Odivelas

João José Casa Nova Ribeiro
Sócio nº 4951
EB 2/3 Pontinha
Aposentado
Odivelas



Celestina Maria Agostinho de Brito Neves
Sócia nº 20603
Aposentada
Palmela

Maria da Conceição Basílio Crispim Rosado
Sócia nº 36793
Sec. Sebastião Gama
Setúbal

Maria José Mendes Raposo Fernandes
Sócia nº 38402
Aposentada

João José de Matos Bicho Sampaio
Sócio nº 10365
EB 2/3 Cruz de Pau
Aposentado
Amora

Mário José Sousa Pedroso
Sócio nº 44817
Sec. Afonso Domingues
Lisboa

Ernâni Barata Pinto Basto
Sócio nº 31353
Aposentado, EB 2,3 da Pontinha
Odivelas

Maria Teresa Dias Antunes Cardoso
Sócia nº 2966
Sec. Padre Alberto Neto
Aposentada
Queluz



Pedro da Silva Germano
Sócio nº 31194
Sec. de Carcavelos
(Aposentado)

António Joaquim Miranda Pedro
Sócio nº 4869
EB 2/3 de Telheiras
Lisboa

Maria Tabita F. S. Rebelo Almeida
Sócia nº 37926
EB 2/3 General
Humberto Delgado
Loures

Manuela Paula Ruas de Matos Coelho Veloso
Sócia nº 248
Sec. Odivelas



Maria Henriqueta Mendes Frazão Gonçalves
Sócia nº 40479
EB 1 Mina de Água
Amadora



Ana Maria Lopes Figueiredo Páscoa Baptista
Sócia nº 726
Sec. Linda-a-Velha

suplentes



Maria Margarida Duarte S. Fajardo
Sócia nº 65944
EB 1 À-dos-Loucos
Vila Franca de Xira

Marina Sara F. Barata Pedroso Almeida
Sócia nº 38140
Aposentada
Lisboa

Maria Isabel Parola Flório
Sócia nº 4186
Aposentada
Barreiro

Célia Maria Valente Figueira
Sócia nº 40080
Sec. da Moita



Maria da Graça Contreiras Matos M. Pessoa
Sócia nº 32808
Aposentada

direcção regional lisboa efectivos



Alda Victória M. Marques Sousa Coutinho
Sócia nº 39961
Sec. de Miraflores
Oeiras

Ana Isabel Quintas Maia e Silva
Sócia nº 35428
EB 1 da Venteira
Amadora

Ana Lídia Alves Cardoso
Sócia nº 62244
Sec. Maria Amália
Vaz de Carvalho
Lisboa

Angelina Cristina Smith de Sá Matos
Sócia nº 62721
EB 1 / JI Casal da Cavaleira
Sintra



Cláudia Patrícia Amendoeira Costa
Sócia nº 67921
EB 2/3 Maria Alberta Menéres
Sintra



José Fontan Forte da Silva
Sócio nº 20844
Sec. Prof. Herculano de Carvalho
Lisboa



Luis Filipe Almeida Palma
Sócio nº 65231
EB 1 nº 143
Lisboa



Luiz Manuel Vieira Coelho André
Sócio nº 36570
Sec. de Caneças
Odivelas

Maria Amália Candeias Canelo
Sócia nº 62192
EB 2/3 Pontinha
Odivelas

Maria Cristina Rodrigues Abreu Sousa Valente
Sócia nº 54365
J.Freguesia da Ajuda
Lisboa

Maria Manuela Ramos Lourenço
Sócia nº 19892
EB 1JI
Terra dos Arcos
Amadora

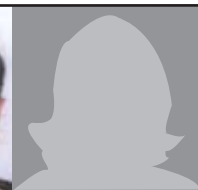

Rita Sofia Fernandes Pereira Páscoa
Sócia nº 62606
EB 1 Forte da Casa



Sara Raquel Bordalo Gonçalves
Sócia nº 69554
Sec. de Caneças
Odivelas



Sónia Cristina Catarino Baptista
Sócia nº 62828
EB 1 Aprígio Gomes
Amadora

suplentes



Tiago David Costa Galveia
Sócio nº 66916
Sec. Santa Maria
Sintra

Abel Martinho Silva
Sócio nº 21736
Sec. Padre Alberto Neto
Queluz

António João Tomatas Carixas
Sócio nº 38434
EB 2/3 José Cardoso Pires
Amadora

Cristina Isabel R. Baptista Pires
Sócia nº 69957
FOSRDI
C. Sagrada Família
Oeiras

Delfim Pedro P. de Jesus Ramos
Socio nº50061
Sec. António Arroio
Lisboa

Maria de Lurdes Nunes Geadá Pinto
Sócio nº 20378
Sec. Linda-a-Velha
Oeiras

direcção regional oeste efectivos



Paulo Alexandre da Silva Quaresma
Sócio nº 60723
EB 1 Apelação
Loures



Benedita Isabel G. Faria de Freitas
Sócia nº 37095
Sec. Henriques
Nogueira
Torres Vedras



Anabela Carvalho Ribeiro Artur
Sócia nº 52336
2/3 Dr. João
das Regras
Lourinhã



Cacilda da Costa e Silva
Sócia nº 40076
Sec. Henriques
Nogueira
Torres Vedras

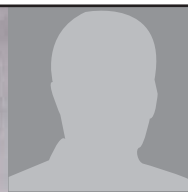

Carlos Alberto Fernandes Timóteo
Sócio nº 53051
B. S Fernão do Pó



Carlos Salvador Vasconcelos
Sócio nº 50032
EB 1 Santo Onofre
Caldas da Rainha



Elsa Maria Vaz Valente Pires
Sócia nº 38207
B. S Fernão do Pó



Helena Maria Cardoso Barateiro
Sócia nº 41157
JI Carregado



Jaime Filipe Rocha Casal do Rei
Sócio nº 43524
2/3 S. Gonçalo
Torres Vedras



Manuel Lopes Martins
Sócio nº 46423
Sec. de Peniche

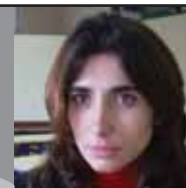

Maria de Lurdes Ferraria Amoedo
Sócia nº 61680
EB 1 Abridada
Alenquer



Maria João Ferreira Batalha
Sócia nº 53330
2/3 Dr. Afonso
Rodrigues Pereira
Lourinhã

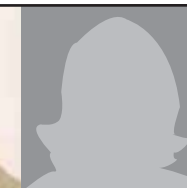

Maria do Rosário G. Godinho Talaia
Sócia nº 68146
EB 1
Bombarral

direcção regional santarém efectivos



Maria Goreti da Silva R. Tomás
Sócia nº 65470
2/3 Dr. Afonso
Rodrigues Pereira
Lourinhã

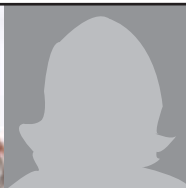

Mary Celeste Silva Completo
Sócia nº 53105
JI de Prajeira



Nuno Miguel Rosa de Almeida
Sócio nº 71211
EB 1 de Ferrel
Peniche



Ana Maria Lopes Reis Ferreira
Sócia nº 40070
EB 2/3 Alexandre
Herculano
Santarém



António Eduardo C. Serraventoso
Sócio nº 32126
EB 2/3 Gualdim Pais
Tomar



Aurora Correia dos Santos Mota Paris
Sócia nº 32147
Sec. Marquesa de
Alorna
Almeirim



Custódio Florindo Velez Santana
Sócio nº 18736
ES C/3 CEB
Coruche

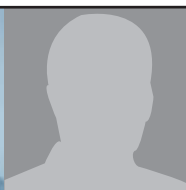

Fernando Jorge Ferreira Vaz
Sócio nº 66140
BI / JI Couço
Coruches



Helena Constança Coutinho Lopes
Sócia nº 45582
Agrupamento Febo
Moniz
Almeirim

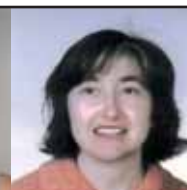

Helena Maria da Costa Dinis
Sócia nº 58160
JI Barreirinhas
Alcanede



João Luís Bispo Mota Bogalho
Sócio nº 55894
Sec. Dr. Augusto
CS Ferreira
Rio Maior

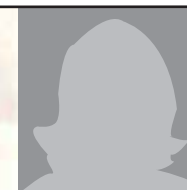

Maria de Lurdes C. Casimiro Grilo
Sócia nº 47106
EB 1 Carregueira
Chamusca



Ana Maria Brites Duarte
Sócia nº 71674
Agr. Marinhas do Sal
Rio Maior

suplentes



Maria Luísa Loureiro dos Santos
Sócia nº 37027
EB 1 Almeirim



Mário Júlio Roque dos Reis
Sócio nº 37035
EB 1 Vale da Pinta
Cartaxo



Palmira Maria V. Costa Botelho
Sócia nº 59970
JI Abuxanas
Rio Maior

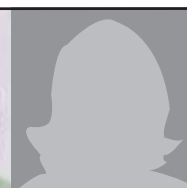

Teresa Maria dos Santos Inácio Ferra
Sócia nº 70378
CAIC Aldeia Ribeira
Alcanede



Vitalina Teles de Sousa Faustino
Sócia nº 58740
JI nº 2 Porto Alto



Ana Cristina C. Rodrigues Almeida
Sócia nº 62622
EB 1 N. Senhora
Saúde
Santarém

direcção regional setúbal efectivos



Egídio Vargas Paulo Bernardes
Sócio nº 44318
CEE o Ninho

Maria Ermelinda Santos Ribeiro
Sócia nº 45048
EB 2/3 José Relvas Alpiarça

Teresa Paula Pontes Barradas
Sócia nº 56846
EB I/ JI Couço Coruche

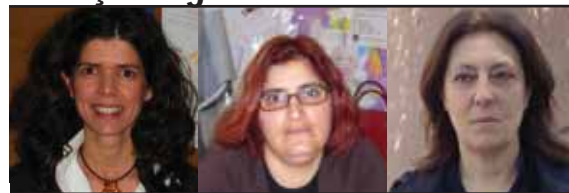

Ana Sofia Bacalhau Maia Guerra
Sócia nº 61408
Sec. Manuel Cargaleiro Seixal

Belmira Cristina Gomes Fernandes
Sócia nº 70276
EB 1 Baixa Banheira Barreiro

Cosete Maria Neves Correia
Sócia nº 39038
EB 2,3 Cruz de Pau Amora



Graça Maria Duarte de Carvalho
Sócia nº 64753
Sec. de Casquilhos Barreiro

Ida Maria Bonança Ribeiro
Sócia nº 60297
EB I Charneca Caparica

Isabel Cristina Ribeiro Correia
Sócia nº 55893
C. Paroquial de Bem Estar Social de Arrentela Seixal

José Manuel Vasques Godinho
Sócio nº 44329
Sec. António Gedeão Almada

Lucília Batista Tomé Castro Figueira
Sócia nº 39021
Sec. 3º C Romeu Correia Almada

Maria do Carmo Jacinto Duarte Lopes
Sócia nº 143
Sec. Sebastião da Gama Setúbal

Maria Lúcia Soares Pinto
Sócia nº 36018
EB 2/3 de Bocage Setúbal

suplentes



Maria Manuela Sousa Santos
Sócia nº 51191
EB 2,3 Navegador Rodrigues Soromenho Sesimbra

Maria Teresa Lobato F. Pereira Lopes
Sócia nº 64760
EB 2,3 de Azeitão

Paula Cristina Farinha
Sócia nº 71413
EB 1 Bairro Novo Seixal

Susana Isabel Freitas Custódio
Sócia nº 61084
Ag. Vertical Escolas Alcochete

Vera Mª Estrela da Silva F. Dias
Sócia nº 68191
EB 1 nº 4 de Setúbal

Ana Paula Antunes Alves
Sócia nº 32115
EB 2/3 D. António da Costa Almada



Anabela Berto da Silva
Sócia nº 62549
Sec. c/ 3º Ciclo Pinhal Novo

Carla Alexandra Potrica Guerreiro
Sócia nº 59838
EB 2/3 S Bela Vista Setúbal

Graça Maria da Silva Lopes
Sócia nº 34814
EB1 Vila Nogueira

Helena Maria P. Florêncio Isidro
Sócia nº 37331
EB 1 nº 4 Barreiro

Maria Alice Morais Valente Figueira
Sócia nº 40352
Sec. da Baixa da Banheira

Maria Margarida da Costa R. Cardoso dos Santos
Sócio nº 55650
Sec. Manuel Cargaleiro Seixal

direcção de zona almada | seixal efectivos

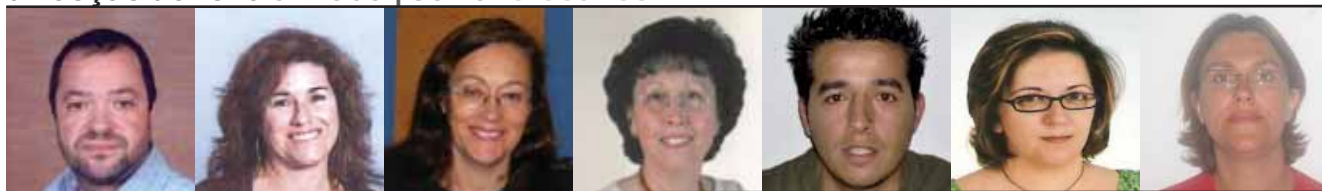

José Manuel Pião Plácido
Sócio nº 62031
EB2,3 Dr. António Augusto Louro Seixal

Maria de Lurdes Ferreira Santos Silva
Sócia nº 62672
EB 1|JI V.N. Caparica Almada

Maria Júlia dos Santos Freire
Sócia nº 32874
Sec. 3º Ciclo Manuel Cargaleiro Seixal

Maria Valentina Vila Nova da Silva
Sócia nº 28556
EB 2/3 D. António da Costa Almada

Mário Filipe B. Nunes de Castro
Sócio nº 69496
EB 1/ JI Quinta de Santo António Seixal

Mónica Alexandra dos Santos Amaro
Sócia nº 64447
EB 2,3 de Pinhal de Frades Seixal

Paula Cristina Moreira Lino
Sócia nº 56190
EB 1 Quinta Nossa Senhora Monte São Seixal

suplentes



Vanda Maria Gameiro Bernardino
Sócia nº 45864
EB 1 de Paivas
Amora



Cátia Sofia Canelas Gaudêncio
Sócia nº 71864
Externato Jean Piaget

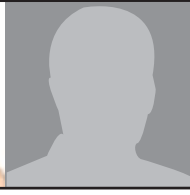

João Manuel Nunes Hermenegildo
Sócio nº 42518
Secundária c/ 3º Ciclo
de Romeu Correia
Almada



Maria do Carmo Mira Borges
Sócia nº 44148
EB I / JI Miradouro
Alfazina

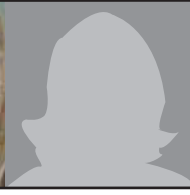

Maria Ernestina A. Jorge Barbosa
Sócia nº 25475
EB 1 JI Monte
Caparica
Almada



Paula Cristina Ferreira Rodrigues
Sócia nº 56939
Sec. Manuel Cargaleiro
Seixal

setúbal efectivos



Ana Maria Ribeiro Pimenta Silveiro
Noël de Araújo
Sócia nº 45145
EB 2,3 Luísa Todi
Setúbal



Carlos Alberto Pires Samina
Sócio nº 53118
EB 1 Casal
de Bolinhos
Azeitão



Fernanda Maria da Veiga Alves
Sócia nº 4917
EB 2,3 de Santana
Sesimbra



Maria da Conceição Ferreira Ângelo
Sócia nº 31070
EB 1 nº 1 de Setúbal



Nuno Miguel Rodrigues Costa
Sócio nº 65313
Colégio St. Peter's
School
Palmela

suplentes



António Lourenço Fernandes
Sócio nº 42776
EB 2,3 Santana
Sesimbra

barreiro efectivos



Henrique Pinto Gonçalves
Sócio nº 50248
Michel Giacometti
Quinta do Conde



Lúgia Isabel de Sousa Marques
Sócia nº 66231
EB 2/3 de Azeitão



Elisabete Peres Pereira
Sócia nº 50520
EB 2/3 Padre
Abílio Mendes



Fernanda Maria P. da Costa Filipe
Sócia nº 49842
Sec. Poeta
Joaquim Serra



Maria Domingas Salsinha Bragança
Sócia nº 33072
EB 1/JI da Baixa
da Banheira nº 1



Maria Eduarda Loução Zacarias Marques Carmona
Sócia nº 19961
EB 1 nº 3 Barreiro

suplentes



Maria Manuela Cubiça Soares Guerreiro
Sócia nº 51188
EB 1 / JI Vale da
Amoreira nº 1



Maria Joaquina Janeiro F. Batista
Sócia nº 57041
EB 1 / JI
Baixa da Banheira



Sónia Cristina Polido Lopes
Sócia nº 65708
EB 1 JI Vale da
Amoreira 2



Vanda Isabel Gândara Malacão
Sócia nº 62697
EB 2,3 Vale Amoreira

sul setúbal efectivos



Sílvia Isabel Venturinha Jermias
Sócia nº 62826
EB 2/3 Sines



Maria Antónia F. Crespo
Sócia nº 49278
EB 2/3 Pedro Nunes
Alcácer do Sal



Maria José Coelho Martins
Sócia nº 48145
EB 1/JI Carvalhal



Maria Margarida Ventura Contente
Sócia nº 34702
EB 1/JI Aldeia do
Futuro



Raquel Helena Ferreira Lourenço Pequeto
Sócia nº 61967
EB 2/3 Pedro Nunes
Alcácer do Sal



santarém efectivos



Berta Maria de Almeida Pereira
Sócia n° 37213
EB 1 Cartaxo

Carlos Fernando da Silva Gomes
Sócio n° 13826
EB 2/3 Mem Ramires Santarém

Isabel Juliana A. Ceia Moura
Sócia n° 42871
EB 1|JI Combatentes Santarém

Isabel Maria F.da Silva Coelho
Sócia n° 62082
EB 2/3 José Relvas Alpiarça

Nélia Maria Ribeiro Azevedo Martins
Sócia n° 35909
Sec. Almeirim

suplentes



Graça Maria Trindade Cláudio
Sócia n° 56503
EB 2/3 José Relvas Alpiarça

abrantos efectivos



Margarida Isabel M.da Silva Gabriel
Sócia n° 38680
Sec. Dr. Ginestal Machado Santarém

Maria de Lurdes dos Santos Bénito
Sócia n° 42084
Agrup. Febo Moniz Almeirim

Maria Filomena dos Santos Cardoso
Sócia n° 69906
EB 1 Almoster 1 Santarém

Marie Ruy Aguiar
Sócia n° 33573
Sec. Marquesa de Alorna Almeirim



Ana Sofia Pereira Maia Mendes
Sócia n° 71820
Centro Social do Pego Abrantes

Maria Domingos Sousa Gonçalves Pereira
Sócia n° 51023
B|Sec. Luís de Camões Abrantes

tomar efectivos



Olga Manuela B. Dias Antunes
Sócia n° 47472
Agr. Escolas Constância

Sandra Cristina Pratas Altos Xisto
Sócia n° 57137
EB 2/3 /S Octávio Duarte Ferreira Tramagal

Sónia Cristina Gomes Chaves
Sócia n° 64846
D. Miguel de Almeida Abrantes



Carlos Miguel Timóteo Pires
Sócio n° 65936
EB 2|3 Pedro Ferreira

Célia Maria M. da Costa F. Neto
Sócia n° 34805
EB 2/3 Gualdim Pais Tomar

Isabel Maria de Jesus Pereira Maia
Sócia n° 54101
EB 1 Mata do Fاريو Tomar

torres novas efectivos



Maria do Carmo N.dos Santos Ferreira
Sócia n° 49279
EB 2|3 D. Nuno Álvares Pereira Tomar

Paulo Jorge da E.Silva Bacelar de Macedo
Sócio n° 50954
EB 2|3 Ciclos Sta Iria Tomar



Ana Cristina Ribeiro Lopes
Sócia n° 44990
EB 2/3 Manuel Figueiredo Torres Novas

Ana Maria S. Fonseca Teigas
Sócia n° 56718
EB 2/3 Dr. Ruy de Andrade Entroncamento

Elsa Margarida Santos Tavares
Sócia n° 49259
Sec. Maria Lamas Torres Novas

Suzel Abreu Frazão
Sócia n° 3721
Sec. de Alcanena

santarém sul efectivos



Maria José Brito Alves Martinho
Sócia n° 66223
IFP – Fernave



Carlos Alberto Garcia Basílio
Sócio n° 42779
EB I / JI Couço Coruche



Maria Cândida Ferreira Antunes
Sócia n° 14535
Sec. Benavente



Ramiro Augusto Dias
Sócio n° 39544
EB 1 das Acácias Samora Correia

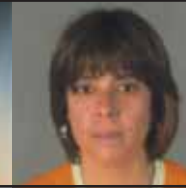

Maria João de Sousa Amaro
Sócia n° 48933
EB 2/3 Salvaterra de Magos



Maria Manuela Castanhas Catarino
Sócia n° 50386
Sec. 3° CEB Coruche

suplentes



Ana Mafalda dos Santos G. Martins
Sócia nº 51094
EB I / JI Couço

Maria Antónia Vieira Coelho Oliveira
Sócia nº 69385
EB 2,3 Porto Alto

santarém oeste efectivos



Anabela Teixeira Simão
Sócia nº 56721
EB 1 Fernando Casimiro Pereira Silva Rio Maior

Maria da Nazaré Milheiro Carvalho Rebelo Costa
Sócia nº 44805
EB 1 Marinhas do Sal Rio Maior

Maria Margarida Cardoso Canavarro
Sócia nº 71838
JI nº 1 Rio Maior

Micaela Almeida Vieira
Sócia nº 62678
Sec. Rio Maior

suplentes



Rosa Amélia dos Reis da Costa Ribeiro Silva
Sócia nº 52743
Sec. Dr. Augusto César S. Ferreira Rio Maior

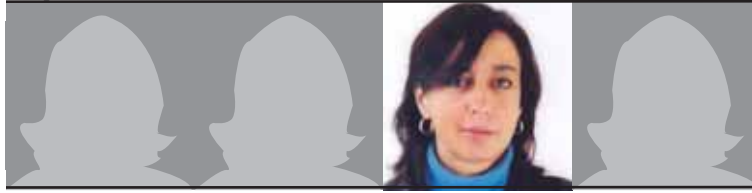

Anabela Nogueira Lopes Carvalho
Sócia nº 41012
EBI Marinhas do Sal Rio Maior

Carla Maria Vieira Marques Araújo
Sócia nº 61979
EBI Fernando Casimiro Pereira da Silva Rio Maior

Maria Inês Mamede C. Araújo Matos
Sócia nº 47375
Sec. Dr. Augusto César S. Ferreira Rio Maior

Susana Paixão Miguel
Sócia nº 59900
Sec. Rio Maior

amadora|sintra efectivos



Ágata Sofia Mateus Pereira
Sócia nº 65144
EB 1 Venteira Amadora

Francisco José S. Nunes dos Santos
Sócio nº 32628
EB 2/3 José Cardoso Pires Amadora

Maria Teresa Pereira Pimenta Bernardes
Sócia nº 3506
EB 2/3 Egas Moniz Sintra

Cátia Isabel Ariososa Ferreira Néry
Sócia nº 64820
EB 1 / JI Rinchoa Sintra

Paula Alexandra Vilela Monteiro
Sócia nº 64518
EB 1 / JI Fitares Sintra

Pedro Nuno Reis Flor Martins Fitas
Sócia nº 56831
EB 2/3 António Sérgio Cacém

suplentes



António Augusto Martins Barata
Sócio nº 36528
Sec./3º C Padre Alberto Neto Queluz

Maria M. de Castro Valério Máximo
Sócia nº 46459
EB 2/3 Maria Alberta Menéres Sintra

Maria Teresa Cunha Gomes de Oliveira
Sócia nº 35512
EB 1 / JI Quinta Grande Alfragide

loures|odivelas efectivos



Adelino Torres Antunes
Sócio nº 39362
EB 2/3 Humberto Delgado Loures

Carmen de la Fuente Arias
Sócia nº 65691
EB 1 / JI St. António de Cavaleiros Loures

Fernando Jesus Santos Gorgulho
Sócio nº 39154
EB 2/3 Gaspar Correia Loures

suplentes

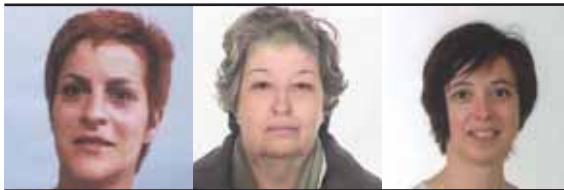

Maria Cecília Basílio Shore
Sócia nº 64905
Sec. Pedro Alexandrino Odivelas

Olinda Maria Lima da Silva A. Lopes Santos
Sócia nº 22937
EB 2/3 Vasco Santana Odivelas

Vera Lúcia Moreno Rodrigues
Sócia nº 63363
Sec. da Ramada Odivelas



Rui Jorge Ribeiro Gineto
Sócio nº 67556
EB 1 JI Apelação Loures



lisboa cidade efectivos



Carlos Manuel da Silva Leite da Costa
Sócio n° 57258
EB 2/3 Nuno Gonçalves

Celestino António Alves Escaleira
Sócio n° 39037
Sec. D. Dinis

José António Alves Coelho
Sócio n° 25659
Sec. Marquês de Pombal

Luísa Silva Rodrigues
Sócia n° 58576
Sec. Passos Manuel

Maria Isabel Praça Afonso Lopes
Sócia n° 62393
EB 1/JI Sta. Maria Olivais

Ricardo Jorge Leitão Carvalho Barreiros
Sócio n° 64379
EB 2/3
Francisco de Arruda

Sónia Brites Rupio Molha Amaro
Sócia n° 59895
EB 1 Santo Amaro

suplentes



João José Corceiro Barros
Sócio n° 66680
EB 1 n° 167 Lisboa

Julieta Maria de Sousa Pereira
Sócia n° 46120
Sec. Rainha D. Amélia

Isabel Maia Cruz
Sócia n° 58184
Casa Pia de Lisboa
Aurélio C. Ferreira

cascais|oeiras efectivos



Ana Filipa Pinheiro Brito
Sócia n° 69806
EB 2/3 F.
Aquilino Ribeiro
Oeiras

Isabel Maria Silva Azevedo de Freitas
Sócia n° 69781
EB 1 Tires 3
Oeiras

Elvira Dalila Leal Pereira Dias
Sócia n° 44243
B.I. Dr. Joaquim de Barros
Oeiras



Cristina Maria Manso Diogo
Sócia n° 65215
EB 1 n° 1 do Murtal Estoril/Cascais

Isabel Vicente
Sócia n° 63750
Sec. 2,3 Aquilino Ribeiro
Oeiras

Francisco José Rodrigues Santos Moraes
Sócio n° 42140
Sec. Linda-a-Velha



José Luis Teixeira Saraiva
Sócio n° 35067
EB 2/3 de Alapraia Cascais

Júlia Maria de Sousa Rodrigues da Cruz
Sócia n°
Sec. Fernando LopesGraça Parede

vila franca xira|azambuja efectivos



Alice Maria das Dores Grazina
Sócia n° 6739
EB 1 Álvaro Guerra Vila Franca de Xira

Ana Paula Costa Carrilho
Sócia n° 59526
EB 1 Castanheira do Ribatejo

António Cândido C.Matos Torres
Sócio n° 21255
EB1 Forte da Casa

Carla Marina Caseiro R. Augusto
Sócia n° 52109
EB 2,3 D. António Ataíde Vila Franca de Xira

Maria Faustina Carvalho Guedelha
Sócia n° 92700
Agr. Escola Bairro do JI À-dos-Bispos Paraíso

Maria Isabel Gomes da Costa Barbosa
Sócia n° 18777

suplentes



Maria Helena Pires Coelho
Sócia n° 42372
EB 1 n° 4
V.F. Xira



Ana Cristina Pereira Santos
Sócia n° 59526
Sec. Henriques Nogueira Torres Vedras

Ana Isabel Osório Guerra
Sócia n° 53628
J I Aldeia Grande Maxial

Ana Sofia Figueiredo Machado
Sócia n° 70309
E B 2, 3 Dr. Afonso Rodrigues Pereira Lourinhã

Rui Fernando Violante Martins
Sócio n° 4864
Sec. Henriques Nogueira Torres Vedras

Shirley Marta da Silva
Sócia n° 57069
2|3 São Gonçalo Torres Vedras

caldas da rainha | cadaval | bombarral | óbidos | peniche efectivos



Cláudia Rebelo da Silva Fialho
Sócia nº 68129
Nuclisol- Jean Peaget
Caldas da Rainha

Luís Miguel Antunes Oliveira
Sócio nº 65401
EB 1 nº 3 Peniche

Maria de Los Angeles Vinuesa Pena de Oliveira
Sócia nº 50635
B. S Fernão do Pó

Humberto Pereira Germano
Sócio nº 37671
Sec. Montejunto
Cadaval

Raúl Fernando Conceição Santos
Sócio nº 40196
Sec. de Peniche

mafra efectivos



Ana Maria Moeiro Matos Gonçalves
Sócia nº 18499
Sec. José Saramago

António de Melo Coelho dos Santos
Sócia nº 56949
Sec. José Saramago

Carlos Valentim C. Lopes Cardoso
Sócio nº 36748
Sec. José Saramago

Maria da Graça Novais Figueiredo
Sócia nº 36478
EB 1 / JI Malveira

Maria Paula Duarte Costa
Sócia nº 46876
Sec. José Saramago

suplentes



Rosa Maria Vilas Boas Chorão
Sócia nº 54025
2/3 António Bento Franco

alenquer efectivos



António Manuel da Silva Verdugo
Sócio nº 44571
EB I do Carregado

Florbela Isabel Nunes Jacinto
Sócia nº 71330
EB I Carregado

Paula Alexandra A. Carvalho Lopes
Sócia nº 57045
EB 1 Carregado

Rute Isabel Martins Oliveira
Sócia nº 61689
EB 1 Carregado

Zurita Isabel Vieira Marques
Sócia nº 44093
J I Sapataria

área académica 1



Luís António de Matos Vicente
Sócio nº 21462
Fac. Ciências da Univ. Lisboa

Sérgio Vicente Pereira da Silva
Sócio nº 63028
Fac Belas Artes Lisboa

Victor Paulo Gomes da Silva
Sócio nº 56398
Universidade Aberta

área académica 2



Maria Leonor Frazão Moniz Pereira
Sócia nº 25855
Fac. Motricidade Humana

Pedro Miguel Rita da Trindade e Lima
Sócio nº 48359
Instituto Sup. Técnico

Vitor Manuel de Oliveira Maló Machado
Sócio nº 33687
Inst. Sup. Técnico

superior particular



André Levy Martins Coelho
Sócio nº 71767
ISPA

João Manuel Costela Cravo
Sócio nº 52037
Univ. Lusófona

Pedro Nuno Rosa De Oliveira Correia
Sócio nº 39007
Univ. Lusófona

vota 

vota B

VOTA NA LISTA INDEPENDENTE



VOTA

C

**PARA DEVOLVER
O PODER AOS PROFESSORES**

AUTONOMIA SINDICAL

Programa Lista C

A – Introdução

Neste momento, os Professores portugueses encontram-se confrontados com o mais violento ataque que, desde sempre, lhes foi dirigido.

Podemos mesmo afirmar, sem qualquer dúvida, que **nunca** umas eleições sindicais no SPGL, ocorreram num quadro de tão grande ofensiva contra os direitos sócio-profissionais e sindicais dos professores e contra a Escola Pública democrática. Ofensiva que, aliás, já extravasa desse âmbito para o âmbito do ataque às Liberdades públicas.

Aliás, o Governo, ao atacar os Professores e os seus Sindicatos, designadamente o SPGL e a FENPROF, mais não pretende do que liquidar a resistência do grupo sócio-profissional que, pela sua posição na Sociedade e pela sua tradição de Independência e de Liberdade, poderá travar o projecto claramente autocrático que vem sendo, cada vez mais, implementado pelo Governo.

Projecto que, para ter êxito, necessita de um sistema de “ensino” que formate súbditos – ao invés de formar cidadãos.

Por tudo isto, podemos afirmar que **nunca** umas eleições sindicais no SPGL se revestiram de uma tão grande importância como estas.

O que obriga a um esforço muito especial para corrigir os erros cometidos e as deficiências ainda existentes na actividade sindical, e adoptar **novas práticas**, ensaiando **novas soluções** que potenciem, cada vez mais, a capacidade do SPGL (e por reflexo da FENPROF) para **enfrentar e vencer o combate** que se coloca neste momento aos Professores portugueses – **enfrentamento e vitória** só possíveis com a unidade de todos os Professores.

Unidade que apenas se manterá se cimentada em torno de Princípios Sindicais em que todos os Professores se revejam – Independência, Democracia, Combatividade.

Princípios que terão de se concretizar em Planos de Acção que respondam às mais prementes aspirações e necessidades dos Professores, proponham medidas eficazes de luta, e garantam que todo o processo reivindicativo será conduzido com transparência e democraticidade – porque só estas assegurarão a confiança e empenhamento dos Professores, garantindo-lhes que o seu esforço não será desvirtuado por interesses estranhos à vontade da Classe, e que a sua luta não se esvaíra em “entendimentos” de última hora.

É a essas necessidades que este programa pretende responder. Ele não pretende ser, e não é, deliberadamente, um catálogo enciclopédico de problemas mais ou menos reais e de soluções mais ou menos hipotéticas.

O nosso programa é um **guia para a acção**, apontando os grandes eixos reivindicativos, e a metodologia a adoptar na acção sindical, assentando nos Princípios Sindicais que nos norteiam, e que fundamentarão permanentemente a nossa intervenção em todos os órgãos a que nos candidatamos – **Independência, Democracia, Combatividade**.

B - A Estrutura do SPGL

Na nossa participação nos Órgãos do SPGL privilegiaremos tudo aquilo que possa reforçar a eficácia e a combatividade do nosso Sindicato. Para isso defenderemos um conjunto de medidas e desenvolveremos um conjunto de acções que, a seguir sintetizamos:

Asseguraremos que, no contacto com as Escolas, seja dada prioridade à mobilização dos Professores para os combates que teremos de travar. Mobilização que é inseparável da consulta democrática aos Professores sobre quais os objectivos e formas de luta que consideram mais adequadas em cada momento.

2 – No Conselho Fiscal

Participaremos empenhadamente nas suas reuniões, contribuindo activamente para que este Órgão assumia, cada vez mais, a plenitude das suas competências, como Entidade fiscalizadora do regular funcionamento do nosso Sindicato, designadamente quanto ao cumprimento dos Estatutos e das deliberações aprovadas na Assembleia Geral de Sócios e na Assembleia Geral de Delegados Sindicais, as quais, em diversas ocasiões, não têm sido cumpridas pela Direcção Sindical.

3 – No Conselho Geral

Tomaremos iniciativas para reforçar a democraticidade e assegurar a transparência de funcionamento do SPGL, nomeadamente:

- Assegurando que os regulamentos de Congressos, Conferências, etc., sejam debatidos e aprovados democraticamente.
- Garantindo que, por ocasião de Congressos (do SPGL ou da FENPROF), todos os sócios tenham conhecimento antecipado dos locais, datas e horas de eleição de Delegados.
- Garantindo o efectivo exercício da liberdade de expressão nos órgãos da imprensa sindical, através da criação de um Conselho Editorial, eleito pelo Conselho Geral.
- Garantindo a divulgação antecipada de todas as moções apresentadas às Assembleias Gerais ou às Assembleias de Delegados.
- Garantindo igualmente a divulgação, no “Escola Informação” e na página do SPGL na Internet, das deliberações da Assembleia Geral, da Assembleia de Delegados, do Conselho Geral e do Conselho Fiscal.

C – A revisão dos Estatutos do SPGL

Em cumprimento do nosso compromisso de tudo fazermos para o reforço da democraticidade e da combatividade do SPGL, proporemos uma revisão estatutária, a qual deverá aligeirar a pesadíssima estrutura directiva actual (a qual tem 4 níveis de decisão!)

Revisão que deverá privilegiar o reforço da rede de delegados sindicais e dos mecanismos de consulta democrática aos sócios, em detrimento da mastodónica estrutura actual (mais de 300 dirigentes), que para nada mais serve do que para multiplicar o número de reuniões dentro do aparelho sindical.

D – As relações do SPGL com o Movimento Sindical

1 – A nível geral

Defendemos que o SPGL deverá continuar a pautar o seu relacionamento com o Movimento Sindical em geral, na base da não ingerência mútua e da unidade possível na acção para defesa dos interesses dos trabalhadores em geral e das liberdades democráticas.

2 – O SPGL e a Plataforma Sindical dos Professores

O actual processo de luta dos Professores portugueses tornou realidade algo que até à pouco era inimaginável – uma estrutura de entendimento e cooperação entre as várias organizações sindicais de Professores. Estrutura na qual o SPGL tem tido papel relevante, através da sua representação na FENPROF.

Dados os claros benefícios que essa realidade tem trazido para a luta dos Professores portugueses, o SPGL deverá continuar a preservar a unidade possível – sem que isso possa significar, em momento algum, o abandono de posições firmes de defesa da Escola Pública democrática e dos Professores, os quais deverão ser consultados democraticamente, nos momentos decisivos, sobre a condução da Luta e sobre os seus resultados.

3 – O relacionamento com a CGTP

Em Abril de 2002, o SPGL aderiu à CGTP.

Nessa ocasião, fomos o único grupo organizado que, de acordo com os nossos Princípios de independência sindical, tomou posição contra a adesão, no que obtivemos o apoio de 43% dos sócios.

Hoje, passados 7 anos, podemos afirmar que a nossa posição foi plenamente justificada, pois não se notaram quaisquer benefícios desta adesão, quer para o SPGL quer para o conjunto do Movimento Sindical.

Situação que, associada à clara conotação partidária da CGTP, tem provocado, e ainda provoca, justificadas reticências em muitos professores, sócios do SPGL.

Por isso mesmo defenderemos sempre, nos órgãos para os quais fomos eleitos que, sem prejudicar a unidade dos Trabalhadores portugueses, **a participação na CGTP não poderá pôr em causa, em momento algum, o desenvolvimento de uma linha estratégica autónoma** que garanta efectivamente a defesa dos reais interesses dos Professores, aos quais terá de caber, **sempre**, a última palavra sobre a acção do **seu** sindicato – o SPGL.

E – Ausência de uma estratégia sindical clara - suas consequências – como ultrapassá-las

Desde sempre que o Grupo de Sindicalistas Independentes, (GSI), tem vindo a defender no SPGL e na FENPROF, a imprescindibilidade da existência de uma estratégia sindical de acção – única forma de responder eficazmente e com antecipação à política anti-educativa e anti-sindical que os diversos governos e, muito particularmente o actual, têm tentado pôr em prática.

Também durante muito tempo foi notória a aversão das cúpulas sindicais do SPGL e da FENPROF, à existência de planos de luta, nomeadamente quando estes previam greve às avaliações e (suprema heresia!) propunham a ratificação democrática das formas de luta – e dos acordos alcançados (ou a alcançar) com o ME.

É óbvio que a ausência de uma linha estratégica clara e de planos de luta que a concretizem tem conduzido à desorientação em momentos decisivos, de que são exemplos as desconvoações a troco de promessas vãs, das greves de Junho, de 1999 e de 2000 e, sobretudo, da greve aos exames de 2001, desmobilizada a troco de uma assinatura ministerial no papel, o qual não passou disso mesmo – um papel.

E se é verdade que, em Abril do ano passado, com a realização do dia D nas Escolas, se pareceu inverter o rumo quanto à consulta democrática aos Professores, também é certo que, quanto à existência de Planos de Luta a longo ou mesmo a médio prazo, tudo continua na mesma.

Com a agravante de terem tido de ser os Professores, nas Escolas, a desencadear o formidável movimento de combate ao modelo de “avaliação” do ME, tendo as Direcções Sindicais ido, claramente, e até final de Outubro, a reboque dos Professores – inclusivamente quanto à convocação da manifestação dos 120 000 em 8 de Novembro.

É claro que este tipo de atitudes pode abrir caminho à descrença entre os Professores.

Nós não partilhamos dessa descrença. E consideramos que a batalha que os Professores que têm de travar, e que têm de ganhar, não é apenas decisiva para o seu futuro profissional mas, e sobretudo, decisiva para o futuro de Portugal, enquanto Nação livre, Pátria de homens e de mulheres livres.

E é por esse futuro que nós, todos nós, temos de lutar.

Para isso, os Professores têm de voltar a acreditar na sua força, na força que pôs por duas vezes mais de 100 000 professores na rua.

Têm de voltar a acreditar na força da Classe – e na vontade de lutar das Direcções Sindicais

Crença e confiança indissociáveis da existência de um **Plano de Luta, global, coerente e democrático**, que inclua expressamente a hipótese de **recurso à greve às avaliações finais**.

Plano que terá que consagrar alguns **objectivos fundamentais**:

- .Revogação do “ECD do ME”
- .Restauração da Carreira única de professor
- .Vinculação dinâmica dos professores contratados.
- .Restauração da gestão democrática das Escolas
- .Equiparação das pensões de aposentação aos vencimentos dos professores no activo

VOTA LISTA C

F – Devolver o poder aos Professores – lutar para vencer

Os Professores portugueses confrontam-se neste momento, com o maior e mais grave ataque de sempre aos seus direitos sócio-profissionais e à Escola Pública.

Ofensiva global do Governo que para ser eficazmente combatida, e derrotada, requer a adopção de um **Plano de Luta, global, coerente e democrático**, que defina objectivos fundamentais, adiante meios de acção para os alcançar, estabeleça datas limites para a sua concretização.

Plano cuja aplicação e resultados terão de ser democraticamente ratificados pelos Professores.

Plano que terá de adoptar uma atitude dinâmica, dando aos Professores o orgulho e a confiança na sua força enquanto Classe, condição indispensável para a sua mobilização e empenhamento na luta.

É por isto que lutamos.

Este é o desafio que lançamos a todos. **Contamos Contigo.**

Dia 19 de Maio - Vota pelo **FUTURO** Vota na Lista Independente

Vota C

Para Devolver o Poder aos Professores

Conselho Fiscal

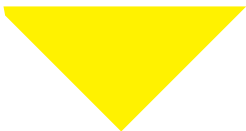

1 - Maria Antonieta Costa Amaral
Sócia nº 3099 - Aposentada



2 - Américo da Assunção Nunes
Sócio nº 51253 - ES do Pinhal Novo



3 - Mário de Paiva Ventura Gomes
Sócio nº 25775 - Aposentado



4 - Jorge Manuel Camões Costa
Sócio nº 5549 - EB 2,3 c/Sec de Ourique



5 - M. Elisa Ventura Freire Gameiro
Sócia nº 273 - Aposentada



6 - Daniel Casasnovas González
Sócio nº 32836 - Aposentado

Suplente

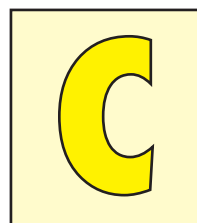

Suplente

7 - Germano de Mamede Cleto
Sócio nº 11927 - Aposentado

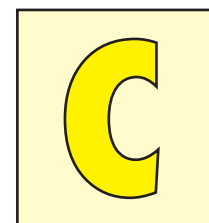

Suplente

8 - M. da Assunção Valente Leitões
Sócia nº 45039 - ES de Alcochete
- Delegada Sindical

Conselho Geral

Dia 19 de Maio - Vota pelo futuro



1 – Carlos Valdez Pinto de Vasconcelos
Sócio nº 21053 - 3º ciclo/Secundário



6 – Jorge Silva Pité
Sócio nº 12359 - ES da Amadora

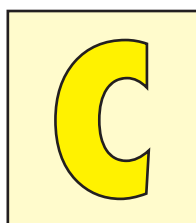

11 – Maria João Teodoro dos Santos
Sócia nº 34299 - GILCO



16 – M. Luísa Vasconcelos Martins
Sócia nº 21840 - Aposentada



2 – António Luís Melo dos Santos
Sócio nº 14719
Escola Superior de Educação de Lisboa - Delegado Sindical



7 – Rui Alberto Silva Almeida
Sócio nº 30246 - ES Pedro Alexandrino



12 – Fernando Jorge Morais de Almeida
Sócio nº 57892 - EB 2,3 Amadeu Gaudêncio (Nazaré)



17 – Isaías Manuel Cabido Mateus
Sócio nº 51238 - EB 2,3 D. João II (Alvor)



3 – José Alberto Peres Alves
Sócio nº 51134
ES Artística António Arroio - Delegado Sindical



8 – Emília de Carvalho Mendes
Sócia nº 36299 - EB 2,3 Comandante Conceição e Silva



13 – Fernando de Seixas Antão
Sócio nº 4779 - Aposentado



18 – Jorge Calheiros Brito
Sócio nº 29875 - Aposentado

Suplente



4 – Francisco Monteiro Rocha
Sócio nº 60682 - Universidade Lusófona



9 – Maria da Luz Farinha Lopes
Sócia nº 35670 - ES Padre António Vieira



14 – Maria do Rosário Santos Silva
Sócia nº 49237 - EB 1 de Caneças



19 – Carlos Jorge Penso
Sócio nº 42579 - EB 2,3 Ferreira de Castro

Suplente



5 – Paulo Jorge Ambrósio Paulo
Sócio nº 55177 - EB 2 João de Deus

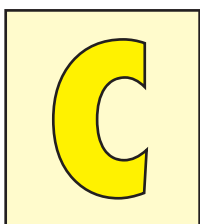

10 – Florival José Dias dos Reis
Sócio nº 50526 - ES Jorge Peixinho



15 – Alda Maria Pisco Arraia
Sócia nº 69688 - ES Gil Vicente

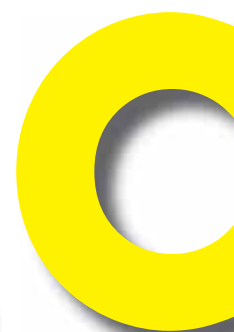

Vota pelo futuro

Direcção Regional de Lisboa

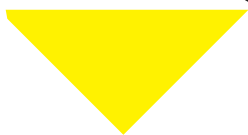

António Luís Melo dos Santos
Sócio nº 14719 - Escola Superior de Educação de Lisboa

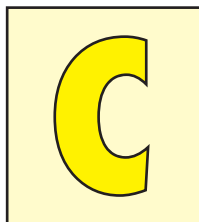

Filipe Knop Neves
Sócio nº 68762 - ES de Gil Vicente



Maria da Luz Farinha Lopes
Sócia nº 35670 - ES Padre António Vieira



Otilia Maria Simões Marques
Sócia nº 63780 - ES D. Luísa de Gusmão

Suplente



Alice Maria da Costa Alves Pereira
Sócia nº 53898 - EB 1 da Xutaría



Francisco Monteiro Rocha
Sócio nº 60682 - Universidade Lusófona



Maria de Lourdes dos Santos Gomes
Sócia nº 31728 - EB 1 Maria da Luz de Deus Ramos

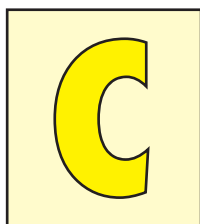

Ana Maria Vilar
Sócia nº 11477 - EB 2,3 de Alcabideche



José Manuel de Almeida e Sousa
Sócio nº 48902 - ES Passos Manuel
Delegado Sindical

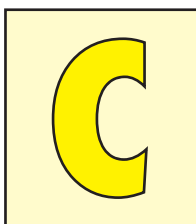

Maria João Teodoro dos Santos
Sócia nº 34299 - Grémio de Instrução Liberal de Campo de Ourique



Cristina Filipa Martins Beaumont
Sócia nº 61763 - EB 2,3 D. Francisco Manuel de Melo



Leonor Garcia Vasco
Sócia nº 45200 - ES D. Filipa de Lencastre



Nuno Manuel Fialho Seabra e Melo
Sócio nº 70056 - Escola Superior de Educação de Lisboa
Delegado Sindical



Davina Vicente de Brito Primo
Sócia nº 67734 - EB 2,3 c/Sec Rainha D. Amélia



Lúis Filipe Xarepe de Jesus
Sócio nº 19286 - EB 2,3 c/Sec de Alvide



Paulo Jorge Ambrósio Paulo
Sócio nº 55177 - EB 2 João de Deus

V

O

T

A

C

Vota pelo futuro

**Direcção de Zona
de Lisboa Cidade**

**Direcção de Zona
de Amadora/Sintra**

**Direcção de Zona
de Loures/Odivelas**

**Direcção de Zona
de Almada/Seixal**



José Alberto Peres Alves
Sócio nº 51134 - ES Artística António Arroio -
Delegado Sindical



Jorge Claudino da Silva Pité
Sócio nº 12359 - ES da Amadora



Rui Alberto Silva de Almeida
Sócio nº 30246 - ES Pedro Alexandrino



Emília Maria de Carvalho Mendes
Sócia nº 36299 - EB 2,3 Comandante Conceição e
Silva



Alda Maria Pisco Arraia
Sócia nº 69688 - ES Gil Vicente



Ana Maria Cassapo Pina Henriques
Sócia nº 45140 - EB 1 Gago Coutinho



Ângela Maria Belém Baptista
Sócia nº 49815 - ES Caneças



Ana Maria Vilaça Magalhães
Sócia nº 34718 - EB 1/JI do Pragal



Elisabete Silva Guerreiro Isabel
Sócia nº 52344 - EB 2,3 Nuno Gonçalves



Carlos Jorge Gonçalves Penso
Sócio nº 42579 - EB 2,3 Ferreira de Castro

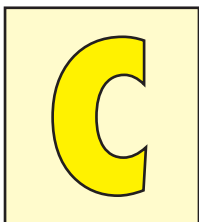

Celeste Isabel Cardador Almeida
Sócia nº 65636 - EB 2,3 Mário de Sá Carneiro

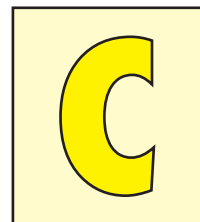

António Manuel Valadas Palma
Sócio nº 39370 - ES Fernão Mendes Pinto



Isabel Maria Matos Pereira
Sócia nº 65496 - ES Eça de Queirós

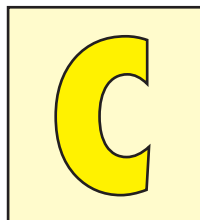

Flora de Sousa Rodrigues
Sócia nº 60577 - EB 2,3 D. Francisco Manuel de Melo



Francisco José Felgueiras Barreto
Sócio nº 60239 - ES Jorge de Barros

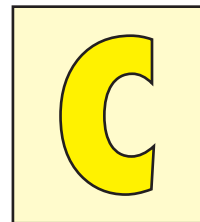

Maria Lucinda Amaral de Almeida
Sócia nº 38632 - EB 2,3 c/Sec António Gedeão



João António Canedo de Carvalho
Sócio nº 42516 - EB 1 Maria da Luz de Deus Ramos

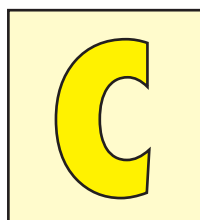

Luís Gonzaga da Cruz Almeida
Sócio nº 32322 - ES da Amadora



Maria do Rosário Santos Silva
Sócia nº 49237 - EB 1 Caneças



Rui Manuel Pedro dos Reis Potrica
Sócio nº 32823 - EB 2,3 c/Sec António Gedeão



Jorge Manuel Correia Seabra
Sócio nº 33228 - Colégio Pina Manique - Casa Pia



**Maria Emília Nobre Paulo Rodrigues
Alves da Silva**
Sócia nº 61723 - EB 2,3 Alformelos

Vota C

**Dia 19 de Maio
Vota Independência**



Vota
C

**Para Devolver
o Poder aos Professores**

AUTONOMIA SINDICAL

Renovar
a luta sindical
com inovação e ousadia

Refundar
a acção a partir das escolas

Rejuvenescer
com novos rostos e novos
processos

3rSPGL2009@gmail.com



uma classe.

uma só luta.

uma só carreira.

CONTINUAMOS NO CENTRO DA CRISE E EM LUTA

A opção da Lista D - *Renovar, Refundar e Rejuvenescer o SPGL* -, não só por encimar esta candidatura com um jovem professor contratado como por incluir um número significativo de colegas na mesma situação, a braços, no seu dia-a-dia, com a precariedade e mesmo o desemprego, tem o objectivo principal, nestas eleições para os diversos órgãos do SPGL, de denunciar (combatendo-o) o paradoxo que o governo Sócrates e a sua ministra Lurdes Rodrigues têm vindo a impor há vários anos, ao conjunto da classe docente do Ensino Público e Privado: enquanto aos mais "seguros" se aumenta desenfreadamente os ritmos de trabalho e exigências (com turmas enormes, "substituições", perda de direitos e salário, um Estatuto e uma Avaliação que estrangulam, artificialmente, a progressão, prolongam a carreira e adiam a aposentação), aos outros milhares, também professores, profissionalizados, muitos com vários anos de serviço e outros, jovens licenciados, candidatos à profissão docente, no desemprego, mantém-se a instabilidade, impondo-se o carrocel da mudança de escola ou região todos os anos, os horários (e ordenados) incompletos ou, "pura e simplesmente", o desemprego total, à porta das escolas e do Ensino. Sobram ainda, para todos nós, a prepotência, toneladas de propaganda, demagogia, estatísticas e tecnologia *fast-food*...

Entretanto, de forma mais ou menos subtil e encapotada, a privatização da Escola Pública tem avançado, sob formas que muitas vezes fazem lembrar as "parcerias público-privadas" usadas no sector da Saúde, e que, a par da agudização da crise social que atinge cada vez mais as famílias e a sujeição do Ensino aos limites orçamentais impostos por uma União Europeia financeirizada, são a primeira razão do empobrecimento da Escola Pública de Qualidade. Assim, e por exemplo, cresce o número de colegas, formados na Escola Pública, mas que não encontrando emprego ali ou perante a desvalorização do seu salário, vêem-se impelidos a trabalhar por novos salários, alguns destes miseráveis, em "centros de estudo" que garantem o "sucesso" a quem pode pagar ou para empresas que depois vendem os seus "serviços" às escolas públicas (nomeadamente para garantir as AECs...). Por outro lado, a proliferação de vias curriculares justificou o desinvestimento da Escola Pública na igualdade de oportunidades que passou a fazer cada vez mais a selecção curricular a partir das dificuldades de aprendizagem de cada aluno.



André Pestana,
ES Alvide



Manuela Costa,
EB2.3/ES Aquilino
Ribeiro

enquanto aos mais "seguros" se aumenta desenfreadamente os ritmos de trabalho e exigências, aos outros, também professores, mantém-se a instabilidade, senão mesmo o desemprego total, à porta das escolas e do Ensino...

Eduardo Henriques,
ES Emídio Navarro

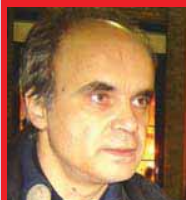

Aurora Cristina Lima,
CED Pina Manique – Casa Pia



CONTINUAMOS COM OPORTUNIDADES PERDIDAS...

A “ousadia” de encermos esta lista com um jovem professor, mas cuja precaridade já o obrigou a trabalhar este ano lectivo em três escolas (de diferentes QZPs), sempre com horário incompleto, quando outros escolhem para estas ocasiões os habituais “grandes dirigentes”, encontra-se não só em sintonia com uma realidade social cada vez mais hostil, mas também com a audácia demonstrada pelos milhares de colegas que têm procurado novos caminhos para as nossas lutas.

É nossa convicção de que a extraordinária e histórica combatividade demonstrada pela classe docente em 2008 (e ainda este ano) não desenvolveu as suas potencialidades de vitória sobre as políticas governamentais por responsabilidade dos principais dirigentes sindicais, quer do SPGL, quer da FENPROF - as organizações sindicais mais influentes e com maior tradição de luta entre os docentes -, representadas nestas eleições pelas Listas A e B, respectivamente. Ao desafio de desenvolver e reforçar aquela combatividade que enfrentava os maiores ataques ao Ensino e à Escola Pública por parte de um governo rendido ao liberalismo, aqueles responsáveis responderam com o defensismo habitual, como é o caso do desmobilizador “1 dia de greve ou manifestação de dois em dois meses”, semeando a dispersão, o “arrefecimento” da luta, o recuo, a habitual “mesa de negociações” que várias vezes ressuscitou a ministra Lurdes Rodrigues. A assinatura do Acordo-Entendimento, que juntou não só as direcções do SPGL e da FENPROF como a restante Plataforma Sindical, escassas semanas após a primeira grande manifestação de 100 mil professores, em 8 de Março, é um exemplo, infelizmente entre vários, não só daquela rotina e imposição do recuo da luta, como das várias oportunidades desperdiçadas, apesar das potencialidades da própria unidade das direcções sindicais.

Na realidade, a **renovação**, a **refundação** e o **rejuvenescimento** do movimento sindical e reivindicativo já deram importantes passos em frente através da participação de milhares de colegas em acções que romperam com a rotina do funcionamento defensivo e burocrático. É naquele caminho que queremos prosseguir, construindo um Programa de Luta Alternativo, no seguimento da nossa participação activa nas diversas acções de luta dos professores: para além de impulsionarmos as grandes acções unitárias de 8 de Março e 8 de Novembro, bem como as greves de 3 de Dezembro e 19 de Janeiro, empenhámo-nos nas iniciativas e acções convocadas por activistas, grupos e movimentos (APEDE, MUP, PROMOVA, MEP, CDEP...) que procuraram aprofundar e manter a mobilização, como foi por exemplo o caso da manifestação de 15 de Novembro.

Por isso, reivindicamos como pontos essenciais para a construção daquele Programa de Luta Alternativo:

- a *organização pela base de mobilizações e concentrações locais e regionais que preparem e potenciem acções como aconteceu com a primeira grande Manifestação de 8 de Março de 2008 ou como devia ter acontecido por altura da resistência à entrega dos Objectivos Individuais em Janeiro e Fevereiro, em vez da orientação desmobilizadora e de dispersão de “resistir escola a escola” levada a cabo por parte dos dirigentes da FENPROF e SPGL;*

- o *repúdio ao Acordo-Entendimento assinado em Abril de 2008 entre as Direcções do SPGL, FENPROF e restante Plataforma Sindical e a ministra Lurdes Rodrigues;*

- o *movimento de luta nascido nas escolas que, no início do presente ano lectivo e na senda do repúdio do Acordo-Entendimento, ergueu a exigência da suspensão imediata da avaliação economicista e que acabou por esvaziar aquele Acordo-Entendimento;*

- a *iniciativa e convocação da manifestação de 15 de Novembro por parte de movimentos e activistas independentes das direcções sindicais, que levou depois à convocação da grande manifestação unitária de 8 de Novembro, e ainda da concentração de 24 de Janeiro em Belém;*

- a *organização de Encontros Nacionais amplos de professores e educadores activistas, sindicalizados ou não, também convocados pelos movimentos e activistas independentes, construindo-se assim (se impulsionados por direcções sindicais democráticas e comprometidas unicamente com a mobilização da classe) prestigiadas instâncias democráticas de base e de luta para a tomada de decisões e condução dos processos reivindicativos nacionais.*

milhares de colegas têm procurado, com audácia, e por fora das orientações daqueles “grandes dirigentes” novos caminhos para as nossas lutas. Na verdade aqueles responsáveis têm respondido com o defensismo e rotina habituais.

Adolfo Torres,
ES Dr. António Carvalho/
EB2.3 Telheiras



Amílcar Calvino,
EB Casal da Serra



Cláudia Martins,
ES José Gomes Ferreira



Isaac Baltasar,
AE Ruy Luis Gomes



Maria Teresa Cardoso,
ES Pe Alberto Neto



Gil de Oliveira Garcia,
Colégio Manuel Bernardes



Renovar a luta sindical com inovação e ousadia

Infelizmente assistimos a que cada vez mais são os poucos colegas que estão na direcção sindical a decidirem sozinhos sobre as acções, a condução dos processos reivindicativos, as decisões nas negociações com o ministério, etc. Os chamados “dias de reflexão” ou “consulta geral”, apesar de serem passos na mobilização e esclarecimento, não chegam a quebrar aquele funcionamento: cada grupo de professores em cada escola dá a sua opinião, separados da dinâmica de luta e força possibilitadas pela mobilização da classe, e depois

UM CADERNO REIVINDICATIVO PARA UNIR A CLASSE, CONTRA OS GOVERNOS DOS BANQUEIROS

- Revogação do Estatuto da Carreira Docente, de Lurdes Rodrigues, que impõe divisões da classe em categorias artificiais ("Titulares" e "Professores"...) e estrangulamentos na carreira. Defendemos *uma só classe, uma só carreira*, única, sem quotas administrativas para a progressão e, contra a avaliação economicista e individualista, a revogação do DR 2/2008;
- Abertura de vagas nos Quadros de Escola e revogação da legislação que impede a candidatura aos concursos e à estabilidade de emprego;
- Vinculação dinâmica para todos os professores contratados em condições semelhantes à Lei Geral do Trabalho;
- Diminuição do número de alunos por turma em todos os graus de ensino para o limite máximo de vinte alunos, passível de diminuição sempre que a escola o entenda justificável;
- Revogação da Prova de Ingresso na Carreira, medida artificial e administrativa, pois as "provas" já foram dadas na profissionalização ou durante o tempo de serviço prestado no ensino;
- Direito à profissionalização, paga pela Administração, para todos os que pretendam ingressar na Carreira Docente; reposição dos estágios pedagógicos remunerados;
- Generalização da formação contínua e gratuita para os educadores e professores;
- Investimento, real, na Escola Pública, que possibilite uma Educação Pública totalmente gratuita e obrigatória até ao 12.º ano, de qualidade, democrática e inclusiva, sem selecção social e respeitadora das dificuldades de aprendizagem;
- Reforço da Gestão Democrática, contra os Directores nas Escolas ou quaisquer outros "comissários do ministério" no seio da nossa classe, pelo que defendemos a revogação do DL 75/2008;
- Liberdade de organização e exercício da actividade sindical, nomeadamente o direito de reunião no local de trabalho dos docentes, contra os ataques e chantagens patronais e ministeriais;
- Frente de Luta da Administração Pública contra as divisões economicistas nas diversas carreiras, o prolongamento das mesmas e o adiamento da aposentação. Basta de milhões para banqueiros e poderosos. Mais e melhor emprego para todos no Ensino, na Saúde e restante Administração Pública!

3rSPGL2009@gmail.com

▶ alguns dirigentes reúnem-se e negociam entre si a decisão final que apresentam como resultado da "democracia". Quanto mais democracia houver na luta, mais forte e radicalizada esta será de certeza, possibilitando a mobilização da classe para formas de lutas mais fortes – greves de 3 ou mais dias consecutivos ou até greve aos exames e avaliações - e que impeçam definitivamente os nossos inimigos de esmagar os nossos direitos.

- Por Plenários amplos e de base, distritais ou de zona, abertos à participação de todos os colegas - sindicalizados e não sindicalizados – para debater e decidir democraticamente e de uma forma regular sobre a luta! (foi uma oportunidade perdida que no momento da recusa da entrega dos Ols, em Janeiro e Fevereiro passados, e apesar de haver condições para tal em diversas zonas, não se tenha dinamizado aquela forma de luta e organização, reforçando a unidade da classe e a troca de experiências entre escolas);

- Por Encontros Nacionais de Escolas e Activistas em Luta e referendos a nível nacional ou por região sindical, com direito a discussão, apresentação e votação de diferentes propostas!

Refundar a acção a partir das escolas

Como resultado da concentração sistemática das decisões nos "Secretariados" e restantes dirigentes, que desprestigia a organização sindical, a par do clima de intimidação que se tem desenvolvido em algumas escolas devido à acção de alguns CEs e respectivos presidentes 'mais papistas que o papa', a vida sindical na generalidade das escolas e locais de trabalho tem se vindo a esvaziar. A dessindicalização e ausência de colegas que assumam a dinamização reivindicativa seja como "delegados sindicais" ou "activistas" e a paralização já ▶

3 Renovar
Refundar
Rejuvenescer
o SPGL



Maria de Fátima Duarte,
EB1 Jorge Barradas



Ana Paula do Amaral,
ES Casquilhos



Maria da Graça Pegado,
ES António Figueiredo

João Cavaco Medeiros,
ES de Santo André



▶ habitual de um órgão como a Assembleia de Delegados Sindicais do SPGL por sistemática falta de quórum, são reflexos daquela situação. A passagem de alguns dirigentes pelas escolas não reverte a situação nem substitui a acção e mobilização de base.

- Defendemos um verdadeiro investimento sindical na mobilização de base e em cada escola, a partir de iniciativas de zona, mas sobretudo que os activistas e delegados sindicais, assim como todos os professores e educadores sócios e não sócios, façam parte das decisões;

- Propomos o desenvolvimento e a disponibilização de meios para o debate sobre temas reivindicativos e profissionais entre colegas de escolas próximas (boletins locais e plataformas online abertas a todos);

- Lutaremos por uma ampla revisão dos actuais estatutos do SPGL, a fim de o abrir aos sócios e correntes de opinião, nomeadamente derrubando as barreiras administrativas que o transformam numa "fortaleza" para aqueles que pretendem concorrer aos seus diversos órgãos.

Ana Cristina Pena,
AE e JI de Arruda



Francisco Gonzaga,
ES de Odivelas



Rejuvenescer com novos rostos e novos processos

Marta Saraiva Baptista,
EB 2.3/ES Dr. Azevedo Neves



As direcções sindicais do SPGL e da FENPROF, e as restantes da Plataforma Sindical, apresentaram-se na "Consulta Geral" que ocorreram nas escolas de 20 a 24 de Abril defendendo como forma de luta para o 3º Período a realização de mais uma "grande manifestação até ao dia 16 de Maio". Será assim a 4ª ou 5ª manifestação desde Fevereiro de 2008, momento em que se iniciou esta luta. Tal como ocorreu em todas as mobilizações anteriores lá estaremos e apelamos à participação de todos porque, apesar das cedências, o essencial da política economicista de José Sócrates e Lurdes Rodrigues mantém-se.

Mas é preciso dizer a verdade: quando em 2008 eram os professores e educadores que impunham o seu calendário e reivindicações à ministra Lurdes Rodrigues e também às próprias direcções sindicais, estas faziam "Entendimentos" com aquela ou impuseram o arrefecimento da mobilização limitando-se a convocar "1 dia de greve ou uma manifestação de 2 em 2 meses". Hoje, quando sentimos que a política ministerial avançou nas escolas com a avaliação economicista, precisávamos mais uma vez de dirigentes sindicais que promovessem o debate e a mobilização em torno de formas de luta mais fortes sem temor ou dependência das próximas eleições nacionais – como por exemplo a greve às avaliações e exames ou mesmo greves gerais de toda a Administração Pública de 3 ou mais dias – e reconhecessem os graves erros que têm cometido durante esta luta, nomeadamente o Acordo-Entendimento de Abril de 2008. Acima de tudo não aceitamos ser conduzidos para o plano inclinado do mal menor, no qual apenas nos resta fazer manifestações de protesto e esperar que um novo governo José Sócrates minoritário não encontre parceiros ou novas maiorias parlamentares para prosseguir a sua cruzada contra a Escola Pública e direitos dos professores e educadores.

António Guerreiro,
ES Cacilhas - Tejo



É por isso que dizemos 'basta de oportunidades perdidas!' Estes métodos desprestigiam a organização da classe, nomeadamente o SPGL e a FENPROF, que em nosso entender, se deveriam reforçar como alternativa de luta e democracia perante as restantes organizações sindicais como a FNE, SINDEP, etc.

Marina Clara Sineiro,
ES/EB 2.3 de Alvide



- Defendemos que não podem existir entendimentos com o governo quando não existe uma real e democrática discussão e votação (onde sejam sufragadas não apenas as propostas dos dirigentes sindicais mas mais propostas de professores e educadores da base);

- Defendemos que não se pode estar de "costas voltadas" para os movimentos de professores, os actuais ou quaisquer outros que se venham a criar. Por muitos defeitos ou insuficiências que as suas iniciativas possam ter, estiveram inequivocamente ao lado das Manifestações de 8 de Março e Novembro, bem como da mobilização para as greves de 3 Dezembro e 19 de Janeiro. Defendemos, que ao contrário do que aconteceu, a direcção do SPGL deveria ter também mobilizado e participado nas Manifestações de 15 de Novembro e de 24 de Janeiro (como foi aprovado por unanimidade no Plenário de 14 de Janeiro dos Professores Contratados) e no Encontro Nacional de Escolas em Luta de dia 6 de Dezembro 2008;

- Basta também de estarmos de costas voltadas para com os outros sectores da Administração Pública em luta (o sector dos Enfermeiros realizou 2 dias de greve no início de Abril...), o que nos torna reféns da divisão e controleirismos estéreis! Todos unidos, numa luta ampla e radical pela derrota dos governos que nos tiram o salário, carreira e aposentação dignas!

- Por uma forte e rejuvenescida campanha de sindicalização para reforçar um sindicato amplo, democrático e combativo!

- Defendemos que os mandatos dos colegas dirigentes sindicais a tempo inteiro, no SPGL ou FENPROF, não devem ultrapassar dois mandatos seguidos, pois, por muito boas intenções que tenham, é natural que após vários anos nas direcções sindicais a tempo inteiro comecem a afastar-se da realidade que se vive dia-a-dia nas salas de aulas.

Belmira Duarte,
AE António Sérgio



Paula Neves Gonçalves,
AE Belém, Restelo



19 de Maio

VOTA
LISTA



Mesas de Voto

DIRECÇÃO REGIONAL DE LISBOA

ZONA AMADORA/SINTRA CONCELHO AMADORA

MESA Nº 1.4 – ESCOLA BÁSICA 2 3 ALFORNELOS
TODOS OS ESTAB. DO AGRUPAMENTO DE ESC. DE ALFORNELOS
ASSOC. AMIGOS ENCOSTA NASCENTE
ASSOC. CULTURAL DESP BRANDOA
C. INF. MUNICIPAL BRANDOA
C. SOC. PAROQ SRA MAE DEUS
C. SOC. PAROQ ALFORNELOS
C. SOC. PAROQ BRANDOA
CRECHE MUN. BRANDOA, FALAGUEIRA, VENTEIRA
CRECHE DOCE ALCOFINHA
ENSINUS
EXTERNATO O MOINHO
JARDIM ESCOLA CEBOLINHA
JARDIM INF DENTINHO LEITE
JARDIM INF TRAMPOLIM
VIVA O JUNIOR

MESA Nº 2.4 – ESCOLA BÁSICA 2 3 ALMEIDA GARRETT
TODOS OS ESTAB. DO AGRUPAMENTO DE ESC. ALMEIDA GARRETT
C. TEMPOS LIVRES ALFRAGIDE
COLEGIO DE ALFRAGIDE

MESA Nº 3.4 - ESCOLA BÁSICA 2 3 CARDOSO LOPES
TODOS OS ESTAB. DO AGRUPAMENTO DE ESC. CARDOSO LOPES
C. INF. CARENQUE
JARDIM INF BRANDINFANCIA
O FINORIO

MESA Nº 4.4 - ESCOLA BÁSICA 2 3 D FRANCISCO MANUEL DE MELO
TODOS OS ESTAB. DO AGRUPAMENTO DE ESC. D FRANCISCO MANUEL DE MELO
ACTIVIDADES TEMPOS LIVRES
AFID
ASSOC. MAOS UNIDAS CASA CRIANÇA
ASSOC. PAIS AMIGOS FREGUESIA MINA
CAMARA MUNICIPAL AMADORA
C. ACOLHIMENTO INF. O BEBE
C. SOC. PAROQ. N. S. MAE DEUS
C. SOC. PAROQ. IMAC. CORACAO MARIA
CERCIAMA
COLEGIOS INFANTES PORTUGAL, GRAO A GRAO
EXTERNATOS ALJUBARROTA, ANJO GUARDA, BOM JESUS, CASTRO E ALMEIDA, CISNE, JOAO III, MARISTA, MARITE, MENINA E MOCA, MESTRE AVIS, NOSSA SENHORA PAZ, O POPEYE, PORTUGALENSE
HOSPITAL AMADORA SINTRA
INFANTARIOS OTRAQUINAS, PATINHO FEIO E CAROCHINHA
JARDINS INF. ABELHA MESTRA, JULIETA PIMENTA - SCM
ASSOC. SOLIDARIEDADE (SUBUD), C. BEM ESTAR
SOC. AMADORA, AMIGUINHO PIU PIU, FAROL E SANTA RITA
KNOW HOW – SOC. ENSINO LINGUAS
SERV. PEDIATRIA HOSP. FERNANDO FONSECA
SOC. FILARM. RECRE. ARTISTICA AMADORA

MESA Nº 151.4 - ESCOLA BÁSICA 2 3 JOSE CARDOSO PIRES
ESCOLA BÁSICA 2 3 JOSE CARDOSO PIRES

MESA Nº 5.4 - ESCOLA BÁSICA 2 3 MIGUEL TORGA
TODOS AS ESC. BÁSICAS 1 E J I DO AGRUPAMENTO DE ESC. JOSE CARDOSO PIRES
TODOS OS ESTAB. DO AGRUPAMENTO DE ESC. MIGUEL TORGA
C. INF. REAB. A DA BEJA

MESA Nº 6.4 - ESCOLA BÁSICA 2 3 ROQUE GAMEIRO
TODOS OS ESTAB. DO AGRUPAMENTO DE ESC. ROQUE GAMEIRO
ATL REBOLEIRA - JUNTA FREGUESIA
C. AREA EDUC. LISBOA OCIDENTAL
C. ARTES OFICIOS ROQUE GAMEIRO
C. INF. SAO JOSE E S. FRANCISCO DE ASSIS - SCM
CLUBE NATACAO AMADORA
COLEGIOS CASTELINHO ENCANTADO, D FILIPA, O INFANTE
CRECHE MUN. REBOLEIRA
EQ. COORD. APOIOS EDUC. AMADORA
ESCOLA INTERC. PROF. DESP, LUIS MADUREIRA – SCM
EXTERNATOS ALEXANDRE HERCULANO, AMADIZ, BALANCE, BALOICO, BOREL, CARACOL, CINDERELA, MODELO, PANDA, RAINHA D ESTEFANIA, ROQUE GAMEIRO E VIVEIRINHO
JARDINS INF. BAIRRO 6 MAIO - IRMAS MISSIONARIAS,

O PALHACO RABANETE E S JORGE
JARDIM INF. REBOLEIRA E CEL CAT
OLEFA AMADORA

MESA Nº 7.4 – ESCOLA BÁSICA 2 3 SOPHIA MELLO BREYNER ANDERSEN
TODOS OS ESTAB. DO AGRUPAMENTO DE ESC. SOPHIA MELLO BREYNER ANDERSEN
ESC. SEC. C/3 CEB FERNANDO NAMORA
JARDIM INF. BRANDOA N 2

MESA Nº 8.4 – ESCOLA BÁSICA 2 PROF D'OREY CUNHA
TODOS OS ESTAB. DO AGRUPAMENTO DE ESC. DR. AZEVEDO NEVES
TODOS OS ESTAB. DO AGRUPAMENTO DE ESC. DAMAIA
ASSOC. MOINHO JUVENTUDE
EXTERNATO D JOAO VI
JARDINS INF. CASAL POP DAMAIA - ASSOC. VENCER

MESA Nº 9.4 – ESC. SEC. AMADORA (encerra às 20h00)
C. SOC. BAPTISTA
ESCOLA PROFISSIONAL GUSTAVO EIFFEL (SEDE E POLO AMADORA)
ESC. SEC. AMADORA
JARDIM INF. BURACA

MESA Nº 10.4 - ESC. SEC. C/3 CEB D JOAO V – DAMAIA (encerra às 20h00)
ESCOLA SECUNDARIA/3 D JOAO V - DAMAIA

MESA Nº 11.4 - ESC. SEC. C/3 CEB MAES AGUA
ESCOLA BÁSICA 1 ARTUR BUAL
ESC. SEC. C/3 CEB MAES AGUA
JARDINS INF. FALAGUEIRA E QUINTA LAJE

MESA Nº 12.4 - ESC. SEC. C/3 SEOMARA COSTA PRIMO (encerra às 20h00)
ESC. SEC. C/3 SEOMARA COSTA PRIMO

CONCELHO DE SINTRA

MESA Nº 13.4 – ESCOLA BÁSICA 1 2 3 RAINHA D LEONOR LENCASTRE
TODOS OS ESTAB. DO AGRUPAMENTO DE ESC. D. JOAO II - SINTRA

MESA Nº 14.4 – ESCOLA BÁSICA 1 C/J I AGUALVA N 1
TODOS OS ESTAB. DO AGRUPAMENTO DE ESC. ANTONIO TORRADO
TODOS OS ESTAB. DO AGRUPAMENTO DE ESC. DA BAROTA
ATL – ASSOC. PAIS ESC. PRIM AGUALVA N 3
C. SOC. PAROQ. AGUALVA E QUINTA BOAVISTA
COLEGIOS COLIBRI, MAGICO, MIRIBI, N. SRA MONTE CARMO E VASCO DA GAMA
CRECHES FAZ DE CONTA, PETIZ SORRIDENTE E POPULAR IDANHA
EXTERNATOS NOVOS RUMOS E SOL DOURADO
FUND. ESC. AMERICANA SCHOOL
INFANTARIO POVO
JARDIM INF. C. BEM ESTAR SOC.
JARDINS INF. C. APOIO CRIANÇA MIRA SINTRA E C. SOC. PAROQ. AGUALVA CACEM
O BARCO DO MIMO

MESA Nº 15.4 – ESCOLA BÁSICA 1 C/J I MONTE ABRAAO
ESCOLA BÁSICA N 1 C/JI MONTE ABRAAO
EXTERNATOS ALMEIDA GARRETT E PINOQUIO FELIZ
INFANTARIOS GIRASSOL DOURADO E O GIRASSOLINHO
SOC. COOP. CRIANCAS INADAP S. PEDRO

MESA Nº 16.4 – ESCOLA BÁSICA 1 CACEM N 3
TODOS OS ESTAB. DO AGRUPAMENTO DE ESC. RIBEIRO CARVALHO
CRECHE SALAS DE ESTUDO TABAQUEIRA
ESC. SEC/3 GAMA BARROS
EXTERNATOS N. S. APRESENTACAO E CHOUVAL
INFANTARIOS BEM ME QUER E FLORES CHORA E RI
JARDIM INF. CASA N. S. FATIMA E S. JOSE – LARANJINHA, O DESCANSO DA MAMA E POPULAR CACEM
PISCINA BOMB. VOL. CACEM
SOVIMEPEL - COL. N. S. MTE CARMO

MESA Nº 17.4 – ESCOLA BÁSICA 1 QUELUZ N 2
TODOS OS ESTAB. DO AGRUPAMENTO DE ESC. QUELUZ
C. BEM ESTAR SOC. QUELUZ
COLEGIO PLATANOS

MESA Nº 20.4 – ESCOLA BÁSICA 2 3 ANTONIO SERGIO
TODOS OS ESTAB. DO AGRUPAMENTO DE ESC. ANTONIO SERGIO

MESA Nº 21.4 – ESCOLA BÁSICA 2 3 D FERNANDO II
TODOS OS ESTAB. DO AGRUPAMENTO DE ESC. D. FERNANDO II
ASSOC. BOMB. VOL. SINTRA
BENTO E ABRACOS LDA
CAMARA MUNICIPAL SINTRA
C. EDUC. P/CIDADAO DEFICIENTE
COLEGIO MTE SANTOS
ESC. SEC. SANTA MARIA
ESTAB. PRISIONAL DO LINHO
EXTERNATOS ACADEMICO SINTRA, FAMILIA, PINTA INHO E RAINHA SANTA ISABEL
HOLMES PLACE – BELOURA
INFANTARIOS DRA MARIA LUZ SOBRAL-SCM, MESSA, O CARINHO E PACUXA
JARDINS INF. BELOURINHA, TERNURINHA
PALHACO ALEGRE
S.C.M. SINTRA

SPORT UNIAO SINTRENSE

MESA Nº 22.4 – ESCOLA BÁSICA 2 3 D PEDRO IV
TODOS OS ESTAB. DO AGRUPAMENTO DE ESC. PROF. EGAS MONIZ
ESCOLA BÁSICA 2 3 D PEDRO IV
ESCOLA SEC/3 STUART CARVALHAIS
EXTERNATO MONTE ABRAAO

MESA Nº 23.4 – ESCOLA BÁSICA 2 3 FERREIRA CASTRO – OURESSA
TODOS OS ESTAB. DO AGRUPAMENTO DE ESC. SERRA DAS MINAS
TODOS OS ESTAB. DO AGRUPAMENTO DE ESC. DO ALGUEIRAO
TODOS OS ESTAB. DO AGRUPAMENTO DE ESC. FERREIRA CASTRO
ESC. POVO MERCES
ESC. PRATICA GRAFIAS
ESCOLA SEC/3 MEM MARTINS
EXTERNATOS A NATALIA, CALIMERO, ECA QUEIROZ, GRACA FERREIRA, MARIO BEIRAO, NIAL, N. S. CONCEICAO, OS COELHINHOS, STA RITA E XUXOCA
ILUSOES DA CRIANÇA
INFANTARIOS A PRIMAVERA, O COMBOIO E RESID. BEBE
JARDINS INF. A NOVA ESCOLA, O CARACOL OLARIAS, OS AMIGUINHOS TERLU, O PEDRITO, OS BRANCALHOS, O SONECAS, O REI LEAO, S. CARLOS
JARDINS INF. GENTE PEQUENA
NINHO MATERNAL
NOVA FORMIGUINHA
OBRA IMAC. CONCEICAO STO ANTONIO
OBRA PADRE GREGORIO
TOCA E FICA

MESA Nº 152.4 – ESCOLA BÁSICA 2 3 DE FITARES
ESCOLA BÁSICA 2 3 DE FITARES

MESA Nº 153.4 – ESCOLA BÁSICA 2 3 MARIA ALBERTA MENERES
ESCOLA BÁSICA 2 3 MARIA ALBERTA MENERES

MESA Nº 24.4 – ESCOLA BÁSICA 2 3 PROF AGOSTINHO SILVA – CASAL DE CAMBRA
TODOS OS ESTAB. DO AGRUPAMENTO DE ESC. PROF. AGOSTINHO SILVA
SOLAMI – ASS. SOLID. E AMIZADE DE CASAL CAMBRA

MESA Nº 19.4 – ESCOLA BÁSICA 2 3 PROF GALOPIM CARVALHO
TODOS OS ESTAB. DO AGRUPAMENTO DE ESC. MARIO CUNHA BRITO
TODOS OS ESTAB. DO AGRUPAMENTO DE ESC. PROF. GALOPIM DE CARVALHO
ASSOC. PROM. CRIANÇA
COLEGIOS MIMO INFANTIL PRO PUERIL, O INFANTE BELAS, O TEU JARDIM, E QTA GIRASSOIS
COOP. EDUC. INTEGRADA
CRECHE JARDIM INF. CARACOL
EXTERNATOS INF. 4 ESTACOS E S. JORGE
INFANTARIOS A MIMI E O URSINHO
JARDINS INF. C. SOC. PAROQ.
JARDIM INF. POVO

MESA Nº 25.4 – ESCOLA BÁSICA 2 3 RUY BELO – MONTE ABRAAO
TODOS OS ESTAB. DO AGRUPAMENTO DE ESC. RUY BELO
TODOS OS ESTAB. DO AGRUPAMENTO DE ESC. BÁSICA 1 C/JI MASSAMA N 1
COLEGIO GORDINHOS

MESA Nº 26.4 – ESCOLA BÁSICA 2 3 VISCONDE JUROMENHA – MEM MARTINS
TODOS AS ESC. BÁSICAS 1 E J I DO AGRUPAMENTO DE ESC. FITARES
TODOS AS ESC. BÁSICAS 1 E J I DO AGRUPAMENTO DE ESC. MARIA ALBERTA MENERES
TODOS OS ESTAB. DO AGRUPAMENTO DE ESC. VISCONDE JUROMENHA
COLEGIOS D PEDRO V, MIMINHO, N. S. CONCEICAO, NOVO MUNDO, LUIS RODRIGUES, OTAPADINHAS, S JOSE, SORRISO DA CRIANÇA ETAPADA MERCES
COOP. ENSINO PAPOILA
CRECHE SEMPRE EM FLOR
ECAE - SINTRA

MESA Nº 27.4 – ESCOLA BÁSICA INTEGRADA C/ J I D CARLOS I – LOUREL (encerra às 20h00)
TODOS OS ESTAB. DO AGRUPAMENTO DE ESC. ALMARGEM DO BISPO
TODOS OS ESTAB. DO AGRUPAMENTO DE ESC. ALTO DOS MOINHOS
TODOS OS ESTAB. DO AGRUPAMENTO DE ESC. D. CARLOS I
TODOS OS ESTAB. DO AGRUPAMENTO DE ESC. LAPIASTODOS OS ESTAB. DO AGRUPAMENTO DE ESC. REGIAO DE COLARES
AT L - J INF. D ROD. CASTRO PEREIRA - SCM SINTRA
BRILHAR DO SOL
C. ASSISTENCIA PAROQ. SAO JOAO LAMPAS
C. ACOLH. LAR NOVO MUNDO
C. SOC. PAROQ. COLARES - EXT ALMOGEME
COOP. ENS. OS LEOEZINHOS
CRECHE E J I AVO ZEZINHA
EXTERNATO A NOSSA ESCOLA
INFANTARIOS J.I. A COLMEIA E POP. SINTRA
JARDINS INF. GALAXIA BRANCA – ATL E MARIA EVA
NUNES CORREIA – SCM, C. SOC. PAROQ. COLARES, O GOLFINHO BRANCO E O PINHAO

JARDINZINHO
OS PATARECOS - ASSOC. PARTIC. SOLIDAR SOC. IAL
MESA Nº 18.4 – ESCOLA BASICA 2 3 PE ANTONIO ALBERTO NETO - RIO DE MOURO
TODOS OS ESTAB. DO AGRUPAMENTO DE ESC. ALFREDO SILVA
TODOS OS ESTAB. DO AGRUPAMENTO DE ESC. RIO DE MOURO/PE ALBERTO NETO
C. COMUM. PAROQ. RIO MOURO
C. SOC. CULT. RIO MOURO – ESC.MUSICA LEAL CAMARA
COLEGIO D. AFONSO V
CRECHE POP. RUI MOURO
ESC. SEC. LEAL DA CAMARA
MESA Nº 28.4 – ESC. SEC. C/3 CEB FERREIRA DIAS
TODOS OS ESTAB. DO AGRUPAMENTO DE ESC. D. DOMINGOS JARDO
ASSOC. FAMILIAS COMO PARC. SOC.
C. APOIO AGUALVA CACEM
C. INF SOC. PAROQ MIRA SINTRA
COOP ENS AGUALVA CACEM
CRECHE PORTUCEL
ECAE – CACEM
ESC. PROFISSIONAIS JOAO MATA E RECUP PATRIMONIO SINTRA
ESC. SECUNDARIAS C/3 CEB FERREIRA DIAS E MATIAS AIRES
EXTERNATOS D MARIA I E PALMA
INFANTARIO O ELECTRICO
JARDIM ESCOLA TIECHE
JARDINS INF. ROSA BRANCA
OS PINTAINHOS
SITIO PICA PAU AMARELO
MESA Nº 29.4 – ESC. SEC. C/3 CEB MIGUEL TORGA (encerra às 20h00)
ESC. SEC. C/3 CEB MIGUEL TORGA
MESA Nº 30.4 – ESC. SEC. C/3 CEB PE ALBERTO NETO
C. COM PAROQUIAL
ESCOLA PROFISSIONAL GUSTAVO EIFFEL (POLO QUELUZ)
ESCOLA SECUNDARIA/3 PADRE ALBERTO NETO
EXTERNATOS CHARLOT, JULIO DINIS, MARCELINO MESQUITA E PINHEIRO CHAGAS
JARDIM INF. O REZINGAO
JARDINS INF. CABANINHA, PINTO BASTO (C. ASSIST SOC.) E TRAQUINAS
ZONA LISBOA CIDADE
CONCELHO LISBOA
MESA Nº 31.4 – CASA PIA LISBOA – D MARIA PIA
CASA PIA LISBOA – D MARIA PIA
MESA Nº 32.4 – CASA PIA LISBOA – INST. JACOB RODRIGUES PEREIRA
CASA PIA LISBOA – INST. JACOB RODRIGUES PEREIRA
CASA PIA LISBOA – INST. JACOB RODRIGUES PEREIRA – S MARCALO
MESA Nº 33.4 – CASA PIA LISBOA – NUNO ALVARES
CASA PIA LISBOA – NUNO ALVARES
MESA Nº 34.4 – CASA PIA LISBOA – PINA MANIQUE
CASA PIA LISBOA – PINA MANIQUE
CLUBE FUTEBOL OS BELENENSES – ESCOLA NATACAO
MESA Nº 35.4 – CASA PIA LISBOA – SEMI INTERNATO N S CONCEICAO
SEMI INTERNATO N S CONCEICAO
MESA Nº 36.4 – COLEGIO MODERNO
COLEGIO MODERNO
MESA Nº 37.4 – ESCOLA BASICA 1 ARQ GONCALO RIBEIRO TELES
TODOS OS ESTAB. DO AGRUPAMENTO DE ESC. PEDRO SANTAREM
C. ACOLH. INF BR BOAVISTA
MESA Nº 38.4 – ESCOLA BASICA 1 C/J I ALTO DA FAIA
TODOS OS ESTAB. DO AGRUPAMENTO DE ESC. TELHEIRAS
MESA Nº 154.4 – ESCOLA BASICA 1 C/J I MARIA DA LUZ DEUS RAMOS
ESCOLA BASICA 1 C/J I MARIA DA LUZ DEUS RAMOS
MESA Nº 39.4 – ESCOLA BASICA 1 N 34
TODOS OS ESTAB. DO AGRUPAMENTO DE ESC. PIN-TOR ALMADA NEGREIOS
C. ANIMACAO INF COMUM – QUINTA
C. SOC. MUSGUEIRA NORTE
ESCOLA BASICA 1 N 34
EQUIPA E ESP ESCOLA EB 1 N 34 – 5 DLE
JARDIM INF MUSGUEIRA NORTE E CHARNECA N 2
MESA Nº 40.4 – ESCOLA BASICA 1 PROF JOSE SALVADO SAMPAIO
TODOS OS ESTAB. DO AGRUPAMENTO DE ESC. QUINTA MARROCOS
EXTERNATOS GRAO VASCO E S. CRISTOVAO
JARDIM INF CARROCEL
PAIDEIA – SOC. DIFUSAO ENS CULTURA, LDA - FERNAO MENDES PINTO
MESA Nº 41.4 – ESCOLA BASICA 2 3 ALMIRANTE GAGO COUTINHO
TODOS OS ESTAB. DO AGRUPAMENTO DE ESC. DE ALVALADE
C. INF ALVALADE – 113
C. OCUP PSICOPEDAGOGICO
C. SOC. PAROQ CAMPO GRANDE
CRECHE JUNTA FREGUESIA CAMPO GRANDE
UNIDADE ACCAO SOC. - CRSS

MESA Nº 42.4 – ESCOLA BASICA 2 3 BR PADRE CRUZ
TODOS OS ESTAB. DO AGRUPAMENTO DE ESC. BR PADRE CRUZ
MESA Nº 43.4 – ESC. SEC. D. FILIPA LENCASTRE
TODOS OS ESTAB. DO AGRUPAMENTO DE ESC. D. FILIPA DE LENCASTRE
COLEGIO PELICANO
COL. REEDUC. PEDAG. AREEIRO - SOVIMEPEL
ESCOLA INF SAO JOAO DEUS
EXTERNATOS CANDEIA E D ISABEL ARAGAO
MESA Nº 44.4 – ESCOLA BASICA 2 3 D JOSE I
C. ACOLH INF BR CRUZ VERMELHA
COLEGIO MANUEL BERNARDES
ESCOLA BASICA 1 N 91
ESCOLA BASICA 2 3 D JOSE I
JARDIM INF BAIRRO CRUZ VERMELHA
MESA Nº 45.4 – ESCOLA BASICA 2 3 DAMIAO GOIS (encerra às 20h00)
TODOS OS ESTAB. DO AGRUPAMENTO DE ESC. DAMIAO DE GOIS
C. ACOLH. INF VALE FUNDAO 1 E 2
C. SOC. COMUM BR FLAMENGAS
JARDIM INF SANTA CASA MISERICORDIA
MANSO STA MARIA MARVILA
MESA Nº 46.4 – ESCOLA BASICA 2 3 DELFIM SANTOS
TODOS OS ESTAB. DO AGRUPAMENTO DE ESC. DELFIM SANTOS
ATL – ESCOLA BASICA 1 N 120
CASA SAUDE CRUZ VERMELHA
EXTERNATO MARISTA LISBOA
UNIDADE APOIO ALUNOS SURDOS
MESA Nº 47.4 – ESCOLA BASICA 2 3 EUGENIO SANTOS
TODOS OS ESTAB. DO AGRUPAMENTO DE ESC. EUGENIO DOS SANTOS
MESA Nº 48.4 – ESCOLA BASICA 2 3 FERNANDO PES-SOA
TODOS OS ESTAB. DO AGRUPAMENTO DE ESC. FERNANDO PESSOA
C. INF OLIVAIIS SUL
EXTERNATO ENCARNAO
JARDIM INF O BOSQUE
SEC. DIOCESANO LISBOA PASTORAL DOS CIGANOS
MESA Nº 49.4 – ESCOLA BASICA 2 3 FRANCISCO ARRUDA
TODOS OS ESTAB. DO AGRUPAMENTO DE ESC. FRANCISCO ARRUDA
ASSOC. ACT. SOC. – BR 2 MAIO
ASSOC. J.I. CHIQUINHA
ASSOC. PROTECCAO INF. AJUDA
ASSOC. SOL
CASA PROTECCAO AMPARO STO ANTONIO
C. ACOLHIMENTO INF VITOR MANUEL
C. CULT REC. CRIANCAS CRUZEIRO RIO SECO
C. EDUC. APOIO CRIANCA MONGOLOIDE
C. ESC. REPUBLICANO ALCANTARA
C. FORMACAO PROF. AJUDA
C. SOC. CASAL VENTOSO, PAROQ. N. S. AJUDA E PAROQ. ALCANTARA
COLEGIO LUSO SUICO
CRECHE JARDIM INF. STO AMARO
ECAE – 1 DLE
EXTERNATOS C. REPUBLICANO AJUDA E PARTICULAR AJUDA
INST. PORT. PATRIMONIO ARQUIT. E ARQUEOLOGICO LUDOTECA – J F AJUDA
PARQUE INF. COLMEIA – ALCANTARA
VOZ DO OPERARIO N 6
MESA Nº 50.4 – ESCOLA BASICA 2 3 LUIS ANTONIO VERNEY
TODOS OS ESTAB. DO AGRUPAMENTO DE ESC. LUIS ANTONIO VERNEY
MESA Nº 51.4 – ESCOLA BASICA 2 3 LUIS CAMOES
TODOS OS ESTAB. DO AGRUPAMENTO DE ESC. LUIS DE CAMOES
MESA Nº 52.4 – ESCOLA BASICA 2 3 MANUEL MAIA
TODOS OS ESTAB. DO AGRUPAMENTO DE ESC. MANUEL DA MAIA
ASSIST. INF. FREG. SANTA ISABEL
COLEGIOS ARCOS E SALESIANO OFICINAS S. JOSE
ESCOLA AVE MARIA
EXTERNATOS ALTOS INFANTES, SPORTING CLUBE RIO SECO, GRP. DRAMATICO ESCOLAR (COMBATENTES) E PRINCIPE PERFEITO
FUNDACAO ADOLFO VIEIRA BRITO
GREMIO INST. LIBERAL CAMPO OURIQUE
INFANTARIO COOP. CAMPO OURIQUE
INTERNATO NOVO RUMO
LUDOTECA JUNTA FREGUESIA PRAZERES
MESA Nº 53.4 – ESCOLA BASICA 2 3 MARQUESA ALORNA
TODOS OS ESTAB. DO AGRUPAMENTO DE ESC. MARQUESA DE ALORNA
MESA Nº 54.4 – ESCOLA BASICA 2 3 MARVILA
TODOS OS ESTAB. DO AGRUPAMENTO DE ESC. DE MARVILA
MESA Nº 55.4 – ESCOLA BASICA 2 3 NUNO GONCALVES
TODOS OS ESTAB. DO AGRUPAMENTO DE ESC. NUNO GONCALVES
ASSOC. PENHA FRANCA
C. PAROQ. SOC. PENHA FRANCA E PENHA
COOP. ENSINO PENHA FRANCA

ESCOLA BASICA 1 MARTIM MONIZ
EXTERNATOS CHILE, D FILIPA LENCASTRE, MAE DE DEUS, MARQUES DE POMBAL E SANTA CRUZ
FUND. RICARDO ESPIRITO SANTO
INST. EDUCACAO TECNICA - INETE
INST. MUSICA VITORINO MATONO
JANOTINHAS J.I. LDA
JARDIM INF J FREG. ANJOS
LAR ACOLHIMENTO JANELA
MESA Nº 56.4 – ESCOLA BASICA 2 3 OLAIAS (encerra às 20h00)
TODOS OS ESTAB. DO AGRUPAMENTO DE ESC. OLAIAS
ASSOC. JUV. OSTRASQUINAS DA BOA VIDA
C. ACOLH. INF DR JOSE DOMINGOS BARREIRO
C. S. INF BR ARMADOR E SANTOS O NOVO
CERCI LISBOA
CERCI OLIVAIIS
CLUBETAP – AIR PORTUGAL
COOP. ENSINO NOVA CULTURA
CRECHE MISSAO N. SENHORA
CRECHE JARDIM INF. LARANJEIRAS E TEMPO DE CRESCER
DEPARTAMENTO PEDOPSQUIATRIA HOSP D ESTEFANIA
ENSINUS – EST. ENS PART., SA
ESCOLA COMERCIO LISBOA - ECOL
ESC. NATACAO CLUBE DESPORTIVO OLIVAIIS E MOSCAVIDE
ESC. NATACAO PISCINA MUN. OLIVAIIS
ESC. PROFIS. MAGESTIL E AGOSTINHO ROSETA
EXTERNATOS JOAO XXIII, NOVO MASSAMA, PASSARO AZUL, PATROCINIO, SAO MARCOS, SAO MIGUEL ARCANJO E MARCELINO CHAMPAGNAT
FUNDACAO CARDEAL CEREJEIRA
INST. ARTES OFICIOS
JARDIM INF QUINTA OURIVAS E O RELOGIO
NUCLISOL JEAN PIAGET
MESA Nº 57.4 – ESCOLA BASICA 2 3 OLIVAIIS (encerra às 20h00)
TODOS OS ESTAB. DO AGRUPAMENTO DE ESC. SANTA MARIA DOS OLIVAIIS
ESC. SEC. ECA QUEIROS
OBRA NACIONAL PASTORAL CIGANOS – C. PANIOLI
PAVILHAO CONHECIMENTO – CIENCIA VIVA
PISCINA DO CLUBETAP
PROJECTO INTERVENCAO COMUM SCM LISBOA
QUINTA PEDAGOGICA
UNIDADE DESENV. CHELAS PIAGET
MESA Nº 58.4 – ESCOLA BASICA 2 3 PATRICIO PRAZERES
TODOS OS ESTAB. DO AGRUPAMENTO DE ESC. PATRICIO PRAZERES
CRECHE ALTO SAO JOAO
FUNDACOES JULIA MOREIRA E OBRA DO ARDINA
INF. CP SANTA APOLONIA
MESA Nº 59.4 – ESCOLA BASICA 2 3 PISCINAS (encerra às 20h00)
TODOS OS ESTAB. DO AGRUPAMENTO DE ESC. PISCINAS - OLIVAIIS
EQUIPA ENSINO ESPECIAL OLIVAIIS
MESA Nº 60.4 – ESCOLA BASICA 2 3 PROF LINDLEY CINTRA
TODOS OS ESTAB. DO AGRUPAMENTO DE ESC. PROF LINDLEY CINTRA - LUMIAR
MESA Nº 61.4 – ESCOLA BASICA 2 3 TELHEIRAS
TODOS OS ESTAB. DO AGRUPAMENTO DE ESC. TELHEIRAS
MESA Nº 62.4 – ESCOLA MUSICA CONSERVATORIO NACIONAL
ACADEMIA AMADORES MUSICA
C. AUDIO VISUAL LINGUAS
ESCOLA BASICA 1 DO CARMO
ESCOLA DANCA CONSERVATORIO NACIONAL
ESCOLA MUSICA CONSERVATORIO NACIONAL
ESCOLA LINGUAS BERLITZ
MESA Nº 64.4 – ESC. SEC. AFONSO DOMINGUES
ESC. SEC. AFONSO DOMINGUES
C. INF. MARVILA
CLUBE CABULAS
COOP. ENSINO PIONEIROS
EXTERNATOS CAMILO CASTELO BRANCO, CRISTOVAO COLOMBO, ERMETE PIRES E DR MARIO MADEIRA
INFANTARIO BEATO
J. I. MANUT. MILITAR
MESA Nº 65.4 – ESC. SEC. ANTONIO ARROIO
ESC. SEC. ANTONIO ARROIO
MESA Nº 66.4 – ESC. SEC. C/ 3 CEB PEDRO NUNES
TODOS OS ESTAB. DO AGRUPAMENTO DE ESC. PE BARTOLOMEU DE GUSMAO
ESC. SEC. C/ 3 CEB PEDRO NUNES
ANIMICRIA LDA
BIBLIOT. FERNANDO RAU
CASA PIA LISBOA - SANTA CATARINA
C. EST. FORMACAO DESPORTIVA
COLEGIOS CRINABEL, DA LAPA E SANTA CATARINA-CPL
CRECHES JARDIM ESTRELA E LAPA
ESC. PEDRO NUNES
EXTERNATOS CLEONARDO, FERNANDO PESSOA, INF. CARRICA, JULIO VERNE, PAROQ. N. S. CONCEICAO, SANTA ADELAIDE E VIVEIRO INF.

GINASIO CLUBE PORTUGUES
INST. CONDE AGROLONGO
JARDIM ESCOLA JOAO DEUS
MINISTERIO DA ECONOMIA
MINISTERIO TRABALHO E SOLIDARIEDADE – SEC.
GERAL
OBRA CRIANCA FREG LAPA
PARQUE INF. NECESSIDADES
WALL STREET INSTITUTE (AV.LIBERDADE)
MESA Nº 674 – ESC. SEC. CAMOES
ESC. SEC. CAMOES
ACAPO
AMERICAN LANGUAGE INSTITUTE
ASSOC. LUIS BRAILLE
ASSOC. PORT PAIS AMIGOS CIDADAO DEF MENTAL
ASSOC. PORT PAIS AMIGOS CIDADAO DIM. MENTAL
ASSOC. PRO-INF. SANTO ANTONIO LISBOA
CARDIOLOGIA PEDIATRICA HOSPITAL SANTA MARTA
C. ACOLH. INF. SAO JOSE
C. ESC. DR SALGUEIRO ALMEIDA
C. LINGUAS FAC.LETRAS LISBOA
C.R.S.S. LISBOA
C. SOC. MENINO DEUS
COLEGIOS SA MIRANDA E LIS
CRECHE FAMILIAR
DIR. SERV. EQUIP. SOC. IAIS OFICIAIS
EDUCADORES HOSP D ESTEFANIA
ESC. CONV. ESTRANGEIRA E PORTUGUESA
ESC. NAT. PAVILHAO CARLOS LOPES
ESC. PROF. PROFITECLA - DELEGACAO
ESC. SELECTA D JOAO I
EXTERNATOS A RITINHA, ALMADA NEGREIROS, D
FILIPA VILHENA, D MANUEL I, GONCALO NUNES, RES-
TAURACAO, PASSOS MANUEL, PORTUGALIA, SEBAS-
TIAO GAMA, SENECA, INFANTA D JOANA, OXFORD
SCHOOL, PACO RAINHA, PAULO VI, SAO JOAO E SAO
SEBASTIAO PEDREIRA
FUND. MARIA CARMO ROQUE PEREIRA
GOETHE - INSTITUT LISSABON
INFANTARIOS A RITINHA, CAROCHINHA E JARDIM
ARCO-IRIS
JARDINS INF. ARCO IRIS E ARROIOS
JUNTA FREG. ALTO PINA
LIGA CEGOS JOAO DEUS
MINISTERIO DA SAUDE
OBRA SOC. PRES. CONS. MINISTROS
SCAIL
SERVICOS SOC. MIN. SAUDE
SERVICO PEDIATRICO HOSP CAPUCHOS
SOC. CASAS APOIO INFANCIA
TUTILINGUA SCARL
MESA Nº 68.4 – ESC. SEC. D DINIS
ESC. SEC. D DINIS
MESA Nº 69.4 – ESC. SEC. D LUISA GUSMAO
ESC. SEC. D LUISA GUSMAO
MESA Nº 71.4 – ESC. SEC. DE VITORINO NEMESIO
ESC. SEC. DE VITORINO NEMESIO
MESA Nº 72.4 – ESC. SEC. FONSECA BENEVIDES
ESC. SEC. FONSECA BENEVIDES
ASSOC. NAC.PQ INFANTIS
ASSOC. PEDAG. DESCOBERTAS
ASSOC. PORT DEF AUTISTAS
CASA CAMPO OURIQUE
C. EDUC.TERAP RESTELO, INF. HELEN KELLER, PAROQ.
ASSIST STA MARIA BELEM, RECUP RESTELO E SAUDE
MENTAL INF. CASA PRAIA
CLUBE MIUDOS
COLEGIO DESCOBERTAS
CRECHE GEL MAR
ESC. PESCA E MARINHA COMERCIO
ESC. SEC. RESTELO
EXTERNATOS COLMEIA, D MARIANA LENCASTRE,
ESCOLINHA, JARDIM PEQUENINOS, LATINO COELHO,
MUNDO PORTUGUES, NUCLEO BELEM, PRIMARIO
RESTELO, STA MARIA BELEM, S JOSE E TORRE
HOSP S FRANCISCO XAVIER – SERV PED.
INFANTARIOS O BIBE AMARELO E OS NOSSOS BEBES
INSTITUTOS SURDOS IMACULADA CONCEICAO
JARDINS INF. APROS-SANTOS O VELHO E PATRONATO
CRISTO REI
LEXIS
LIGA PORT DEFIC. MOTORES
NACDA
O NOSSO COLEGIO
PRESIDENCIA CONSELHO MINISTROS
SOC. PROMOTORA EDUC. POP
SOTRATA
MESA Nº 73.4 – ESC. SEC. GIL VICENTE
TODOS OS ESTAB. DO AGRUPAMENTO ESCOLA GIL
VICENTE - LISBOA
ASSOC. JARDIM ESC. JOAO DEUS
CASA RAPAZES CIDADE
C. ARTE E COM. VISUAL AR-CO
C. EST REP DR ALBERTO COSTA E SOC. S CRISTOVOA
E S LOURENCO
COLEGIO VOZ OPERARIO
CRECHE GRACA
ESCOLA OFICINA N 1
EXTERNATOS FERNAO BOTO MACHADO E STA FRAN-
CISCA
INF. STA APOLONIA
PATRONATO NOSSA SENHORA BOM CONSELHO

MESA Nº 74.4 – ESC. SEC. JOSE GOMES FERREIRA
TODOS OS ESTAB. DO AGRUPAMENTO DE ESC. PEDRO
SANTAREM
ESC. SEC. JOSE GOMES FERREIRA
ASSOC. MORADORES ALTO MOINHOS E S DOMINGOS
BENFICA
C. APOIO LABORAL BENFICA
C. SOC. PAROQ. CALHARIZ BENFICA
C. SOC. ACOLHIMENTOS INF. BR FURNAS E BR PADRE
CRUZ
C. SOC. PAROQ. CARNIDE E S DOMINGOS BENFICA
CEBE – COOP. ENS. BENFICA
COLONIA INF. EDUC. POPULAR
COOP. PREST. SERVICOS SAUDE
CRECHES POVO BR GRANDELA E SAO JOSE
ECAE CARNIDE/S DOMINGOS BENFICA
ESPACO MONSANTO - LUDOTECA
EXTERNATOS ALVARES CABRAL, BOGAGE, CARAVELA,
SI LA SOL, S. PEDRO ALCANTARA, PEDRALVAS E VERA
CRUZ
HOSP CRUZ VERMELHA
INFANTARIO PEDRITA
INST. NAVARRO PAIVA
INST. MILITAR PUPILLOS EXERCITO (NAO SUPERIOR)
JARDIM INF. N S AMPARO E ROUXINOL
NUCLEO APOIO DEFICIENCIA AUDITIVA
NUCLEO DEFICIENTES AUDITIVOS
MESA Nº 75.4 – ESC. SEC. LUMIAR N 1
ESC. SEC. LUMIAR N 1
A FESTA – ASSOC. SOCIO-CULTURAL
ACADEMIA MUSICA SANTA CECILIA
APPACDA - C. PARALISIA CEREBRAL
ASSOC. PAIS EDUC. CRIANCAS DEF AUDITIVAS
ASSOC. POPULAR LUMIAR
CASA DO LAGO
C. APOIO JUVENTUDE JOAO PAULO II
C. REAB PARALISIA CEREBRAL C.GULBENKIAN
C. S. ACOLH INF. SANTO ANTONIO
COLEGIOS QUADRIGA, SANTA DOROTEIA E SAO JOAO
BRITO
ENSINOS E ISEFOC
ESC. PROF. CIENCIAS PATRIM. CULTURAL
ESCOLA VASCONCELOS CORREIA
EXTERNATOS CASA S. VICENTE PAULO, PLANALTO,
PIM PAM PUM E POETA
HOSPITAL PULIDO VALENTE
INFANTARIOS MUNDO PEQUENINOS E PILOTO DIESE
INST. GESTAO LOJAS CIDADAO
JARDINS INF. BRUPEPA E PALMA BAIXO
JUNTA FREG. LUMIAR
OBRA SOC. PAULO VI
OS CHUCHOES
PROJ. DESENV. COMUNIT. AMEIXOIRA (CRECHE
FAMILIAR)
SOC. INST. BENEFICENCIA JOSE ESTEVAO
**MESA Nº 76.4 – ESC. SEC. MARIA AMALIA VAZ CAR-
VALHO**
ESC. SEC. MARIA AMALIA VAZ CARVALHO
**MESA Nº 77.4 – ESC. SEC. MARQUES POMBAL (encerra
às 20h00)**
ESC. SEC. MARQUES POMBAL
**MESA Nº 78.4 – ESC. SEC. PE ANTONIO VIEIRA (encerra
às 20h00)**
ESC. SEC. PE ANTONIO VIEIRA
COLEGIO VALSASSINA
ESC. PROF. COMUNIC. IMAGEM
EXT. LUSO BRITANICO
TEATRO TERAP. HOSP. JULIO MATOS
MESA Nº 79.4 – ESC. SEC. PASSOS MANUEL
TODOS OS ESTAB. DO AGRUPAMENTO DE ESC. BAIXA-
CHIADO
ASSEMBLEIA DA REPUBLICA
ASSOC. ENS. BENTO JESUS CARACA
ATNEU COMERCIAL DE LISBOA
C. SOC. PAROQ. N SRA ENCARNACAO
ESC. BASICA 1 DO CARMO
ESC. SEC. DAVID MOURAO FERREIRA
EXTERNATOS N. S. GRACA, NUNO ALVARES, ST TERE-
SA MENINO JESUS E ST ANTONIO ORDEM TERCEIRA
INFANTARIOS CABANAS MENINO JESUS E CP ROSSIO
INSTITUTOS BRITANICO E ORIENTACAO PROFISSIO-
NAL
JARDIM INF. RADIO DIFUSAO PORTUGUESA
MINISTERIO DAS FINANÇAS
SANTA CASA MISERICORDIA LISBOA
**MESA Nº 80.4 – ESC. SEC. PROF. HERCULANO CARVA-
LHO**
ESC. SEC. PROF. HERCULANO CARVALHO
ESCOLA BASICA INTEGRADA C/J I VASCO DA GAMA
**MESA Nº 81.4 – ESC. SEC. RAINHA D LEONOR (encerra
às 20h00)**
ESC. SEC. RAINHA D LEONOR
CRSS – LX VALETEJO
ESTADIO UNV LISBOA
EXTERNATOS MARIA TERESA, MOUZINHO SILVEIRA E
VELEIRO
INFANTARIO O BIBE
MESA Nº 82.4 – ESC. SEC. RAINHA D AMELIA
ESC. SEC. RAINHA D AMELIA
**MESA Nº 83.4 – ESC. SEC. VERGILIO FERREIRA – CAR-
NIDE (encerra às 20h00)**
TODOS OS ESTAB. DO AGRUPAMENTO DE ESC. SAO

VICENTE/TELHEIRAS
ESC. SEC. VERGILIO FERREIRA
ATARTARUGA E A LEBRE
ASSOC. SOCORRO E AMPARO
COLEGIO MILITAR
COLEGIO PLANALTO
CRECHE ALCOFINHA
ESC. PROF. ELECT E TELECOMUNICACOES
EXTERNATOS CASA MENINO JESUS, EDUCACAO PO-
PULAR N 4, INF. PRIMARIO BEIRAL E LUZ
GINASIO SUPER CRAQUE
INOFOR
INST. EDUCACAO INF.
LAR DA LUZ
REAL COLEGIO PORTUGAL
MESA Nº 83.4 – FACULDADE BELAS ARTES
FACULDADE BELAS ARTES
**MESA Nº 84.4 – FACULDADE LETRAS UNIVERSIDADE
LISBOA**
ASSOC. DESENV. FAC. LETRAS
ESC. SUPERIORES ENFERMAGEM CALOUSTE GUL-
BENKIAN E MEDICINA DENTARIA LISBOA
FACULDADES DA UNIVERSIDADE DE LISBOA: CIEN-
CIAS, DIREITO, FARMACIA, LETRAS, MEDICINA, PSICO-
LOGIA E CIENCIAS EDUCACAO
INST. CIENCIAS SOCIAIS
ISCTE
UNIV CATOLICA PORTUGUESA
UNIV LISBOA - REITORIA
UNIV LUSOFONA
MESA Nº 85.4 – INST. SUPERIOR TECNICO
INST. SUPERIOR TECNICO
MESA Nº 86.4 – SPGL – SEDE (encerra às 20h00)
TODAS AS ESC. E ESTAB. DE ENSINO QUE NAO CONS-
TEM EM QUALQUER OUTRA MESA.
PROFESSORES APOSENTADOS E DESEMPREGADOS
PROFESSORES EM ESC. FORA DA AREA DO SPGL
MESA Nº 87.4 – ESCOLA BASICA 2 3 PAULA VICENTE
TODOS OS ESTAB. DO AGRUPAMENTO DE ESC.
BELEM-RESTELO
COLEGIOS BOM SUCESSO E QUINTA PALMEIRAS
FUND IRMAS DOMINICANAS IRLANDESAS
ESC. BASICA 1 LISBOA N 166
ZONA LOURES ODIVELAS
CONCELHO LOURES
MESA Nº 88.4 – ESCOLA BASICA 1 C/ J I INFANTADO
TODOS AS ESC. BASICAS 1 E J I DO AGRUPAMENTO
DE ESC. JOAO VILLARET
**MESA Nº 89.4 – ESCOLA BASICA 2 3 ALTO MOINHO -
APELACAO**
TODOS OS ESTAB. DO AGRUPAMENTO DE ESC. CATU-
JAL - UNHOS
CRECHE INF. POMBA PAZ
**MESA Nº 90.4 – ESCOLA BASICA 2 3 BARTOLOMEU
DIAS**
TODOS OS ESTAB. DO AGRUPAMENTO DE ESC. SACA-
VEM E PRIOR VELHO
ESC. SEC. SACAVEM
ASSOC. CANTINHO CRIANCAS
ENSICOOP - COOPERATIVA ENSINO E CULTURA CRL
EXTERNATOS EDUCACAO POPULAR, ESTRELA POLAR,
INFANTE SANTO, JOAO PAULO II, NOSSOS FILHOS E
RAIO SOL
JARDINS INF. OS MEUS FILHOTES, C. ASSISTENCIA
SOC. SACAVEM
MESA Nº 92.4 – ESCOLA BASICA 2 3 GASPAR CORREIA
TODOS OS ESTAB. DO AGRUPAMENTO DE ESC. POR-
TELA E MOSCAVIDE
ESC. SEC. PORTELA SACAVEM N 2
C. INF. MOSCAVIDE
C. SOC. CULT. PAROQ. PORTELA
C. SOC. PAROQ. MOSCAVIDE
CONSERV. REG. LOURES
CRECHE BERCARIO O CANTINHO DA CEGONHA
CRECHE POP. MOSCAVIDE
ESCOLA IDEAL MOSCAVIDE
EXTERNATOS ALMEIDA GARRETT, CESARIO VERDE,
FEMININO MOSCAVIDE, MAESTRO, MARTIM MONIZ,
NACIONAL MOSCAVIDE E N.S. PRECES
FUND. OBRA N. S. PURIFICACAO
JARDINS INF. CRECHE MOSCAVIDE (JUNTA FREGUE-
SIA) E NOSSO MUNDO
**MESA Nº 93.4 – ESCOLA BASICA 2 3 GENERAL HUM-
BERTO DELGADO**
TODOS OS ESTAB. DO AGRUPAMENTO DE ESC. GEN.
HUMBERTO DELGADO - LOURES
C. CULTURAL E SOC. SANTO ANTONIO
EXT. CIDADE NOVA
INFANTARIO ANITO
INST. PROF. TRANSPORTES
JARD. INF. O REGUILA, SALTARICO - ASSOC. PRO-INF,
CIDADE NOVA E STO ANTONIO CAVALEIROS
**MESA Nº 94.4 – ESCOLA BASICA 2 3 JORGE BARROS
(encerra às 20h00)**
TODOS OS ESTAB. DO AGRUPAMENTO DE ESC. BO-
BADELA
TODOS OS ESTAB. DO AGRUPAMENTO DE ESC. S.
JOAOTALHA
C. PAROQ. S. JOAOTALHA
C. POP. INF. - NASCER SOL
C. SOC. PAROQ. BOBADELA
COLEGIO BARTOLOMEU DIAS

INFANTARIOS COVINA, PETROGAL CIDLA E VASCO DA GAMA

J. INF. ESTRELINHA AMARELA
UDI JEAN PIAGET

MESA Nº 95.4 – ESCOLA BASICA 2 3 MARIA VELEDA
TODOS OS ESTAB. DO AGRUPAMENTO DE ESC. STO ANTONIO DOS CAVALIROS
CREACIL

MESA Nº 96.4 – ESCOLA BASICA 2 3 MARIO SA CARNEIRO
TODOS OS ESTAB. DO AGRUPAMENTO DE ESC. CAMARATE – D NUNO ALVARES PEREIRA
ASSOC. VILA CRISTA FILADELFIA
C. SOC. PAROQ NUNO ALVARES PEREIRA
ESC. SEC. CAMARATE
J I N SRA ANJOS

MESA Nº 97.4 – ESCOLA BASICA 2 3 STA IRIA DE AZOIA
TODOS OS ESTAB. DO AGRUPAMENTO DE ESC. STA IRIA DE AZOIA

MESA Nº 99.4 – ESCOLA BASICA INTEGRADA 1 2 3 APELACAO
TODOS OS ESTAB. DO AGRUPAMENTO DE ESC. APELACAO

MESA Nº 98.4 – ESCOLA BASICA INTEGRADA 1 2 3 BUCELAS
TODOS OS ESTAB. DO AGRUPAMENTO DE ESC. BUCELAS

MESA Nº 100.4 – ESC. SEC. C/ 3 CEB JOSE CARDOSO PIRES
ESC. SEC. C/ 3 CEB JOSE CARDOSO PIRES
JARD INF. NEOVA

MESA Nº 101.4 – ESCOLA SEC. C/ 3 CEB SAO JOAO TALHA

ESC. SEC. C/ 3 CEB S JOAO DA TALHA
MESA Nº 102.4 – ESC. SEC. DR ANTONIO CARVALHO FIGUEIREDO

TODOS OS ESTAB. DO AGRUPAMENTO DE ESC. N 1 LOURES
ESC. SEC. DR ANTONIO CARVALHO FIGUEIREDO
ESC. BASICA 2 3 JOAO VILLARET
ASSOC. DR JOAO SANTOS

CAMARA MUNICIPAL LOURES
C. ACOH. CASA INFANTADO
C. S INF. VALE DO FORNO, NI-NO-NI E SOC. PAROQ S PEDRO LOUSA

CLUBE GESLOURES
EXT. FLORBELA ESPANCA, LOURES, ROSEIRAL STA TERESINHA

J I ASSOC. LUIS PEREIRA MOTA E ROSA AZUL
ESCOLA BASICA 1 C/ J I CABECO DE MONTAÇHIQUE
MESA Nº 103.4 – ESC. SEC. JOSE AFONSO (LOURES N 1)

ESC. SEC. JOSE AFONSO (LOURES N 1)
EXTERNATOS AMOR E ALEGRIA E PICA-PAU
CONCELHO ODIVELAS

MESA Nº 104.4 – ESCOLA BASICA 2 3 ANTONIO GEDEAO - ARROJA
TODOS OS ESTAB. DO AGRUPAMENTO DE ESC. SUDESTE DE ODIVELAS

ALDEIA DOS SONHOS
ASSOC. O CANTINHO DA PEQUENADA
BIBLIOTECA MUNICIPAL JOSE SARAMAGO
CASA DO GAIATO
C. ENS PRATICO LINGUAS E LITERATURA

COLEGIOS INTEGRADO MONTE MAIOR E VILA RAMUNTCHO
ESC. POLICIA JUDICIARIA
EXT PARAISO INFANTIL

INFANTARIOS BOA HORA E DESPENTEADO
JARDIM INF QUINTAROLA
JUNTA FREGUESIA MOSCAVIDE
NUCLISOL JEAN PIAGET S JOAO TALHA
O JARDIM ENCANTADO

PEQUENOS E GRAUDOS – CRECHE, JARDIM E ATL PIAO MAGICO – INFANTARIO

SEGUNDAS MAMAS JARDIM INF.
MESA Nº 105.4 – ESCOLA BASICA 2 3 AVELAR BROTERO

TODOS OS ESTAB. DO AGRUPAMENTO DE ESC. AVELAR BROTERO
ASS PAIS JARDIM INF. ESC. PREP ODIVELAS
ASSOC. COM INF. JUV RAMADA

ATL ODIVELAS
C. MUNIC. ODIVELAS
C. COM. PAROQ. SERRA AMOREIRA
C. INF. AQUILINO RIBEIRO, ARROJA E ODIVELAS

EXTERNATOS CARMIPA, JARDIM SOL, JOAO RATAO – N. S. MTE CARMO, OLIVAL BASTO, PIRILAMPO E RAINHA SANTA

INFANTARIOS BALAO, BAZAO, PAIS MARAVILHAS, RECREIO, TI MENA ETRES PASTORINHOS
JARDINS INF. ATL O MUNDO DAS MARAVILHAS, ASS SOLID SOC. MORAD PATAMEIRAS, CAPUCHINHO, O PINTAINHO, O ALICERCE, PALHACO AZUL, PICA PAU, PINOQUIO, BOLINHA, O PALACIO ENCANTADO E TERNURAS DA MAMA

MESA Nº 106.4 – ESCOLA BASICA 2 3 CARLOS PAREDES

TODOS OS ESTAB. DO AGRUPAMENTO DE ESC. POVOA SANTO ADRIAO
ALFABETIZACAO POVOA SANTO ADRIAO
CONSERVATORIO MUSICA D DINIS

EXTERNATOS SETE CASTELOS, QUERUBIM, QUINTINHA E SANTO ADRIAO
INST. PORTUGUES PEDAGOGIA INF.
J.I. PATO DONALDO

MESA Nº 107.4 – ESCOLA BASICA 2 3 CASTANHEIROS
TODOS OS ESTAB. DO AGRUPAMENTO DE ESC. DE CANECAS

MESA Nº 108.4 – ESCOLA BASICA 2 3 ISABEL DE PORTUGAL - RAMADA
TODOS OS ESTAB. DO AGRUPAMENTO DE ESC. MOINHOS DA ARROJA

MESA Nº 109.4 – ESCOLA BASICA 2 3 POMBAIS
TODOS OS ESTAB. DO AGRUPAMENTO DE ESC. D DINIS

MESA Nº 110.4 – ESCOLA BASICA 2 3 PONTINHA
TODOS OS ESTAB. DO AGRUPAMENTO DE ESC. DA PONTINHA

ESCOLA AGRICOLA FRANCISCO MARGIOCHI (CPL)
C. SOC. PAROQ. PONTINHA

COLEGIO SANDRINHA
ESCOLA PROF AGRICOLA D DINIS PAIA
EXT. JULIO CESAR E MENINO DAS DALIAS

INFANTARIO BABY
J I POP PONTINHA
OBRA IMAC. CONCEICAO E STO ANTONIO

MESA Nº 155.4 – ESCOLA BASICA 2 3 VASCO SANTANA
ESCOLA BASICA 2 3 VASCO SANTANA

MESA Nº 111.4 – ESC. SEC. BRAAMCAMP FREIRE

ESC. SEC. BRAAMCAMP FREIRE
MESA Nº 112.4 – ESC. SEC. CANECAS

ESC. SEC. CANECAS
MESA Nº 113.4 – ESC. SEC. ODIVELAS

ESC. SEC. ODIVELAS
ECAE
EXTERNATOS FLOR CAMPO E ODIVELAS

INFANTARIO QUINA
ICE
INST ODIVELAS

JARD INF. CAVALINHO AZUL E LUA CHEIA
MESA Nº 114.4 – ESC. SEC. PEDRO ALEXANDRINO

ESC. SEC. PEDRO ALEXANDRINO

MESA Nº 115.4 – ESC. SEC. DA RAMADA
TODOS AS ESC. BASICAS 1 E J I DO AGRUPAMENTO DE ESC. VASCO SANTANA

ESC. SEC. DA RAMADA
EXTERNATO LAGARTINHO
INFANTARIO OS PASSARINHOS

OS PREGUIÇAS
OLEFA - ODIVELAS

ZONA OERAS/CASCAIS
CONCELHO CASCAIS

MESA Nº 116.4 - DELEGACAO DO SPGL – PAREDE (Encerra às 20h00)

TODOS OS ESTAB. DO AGRUPAMENTO DE ESC. MATILDE ROSA ARAUJO

TODOS OS ESTAB. DO AGRUPAMENTO DE ESC. SANTO ANTONIO - PAREDE
A CEGONHA – INF PAREDE LDA
ALDEIA CRIANCAS SOS

AMIGOS JARDIM INF.
ASSOC. CRISTA DA MOCIDADE

ASSOC. ESCOLA 31 JANEIRO
ASSOC. IDOSOS E DEFICIENTES PENEDO

MORADORES ATIBA
ATELIER E ATL JUNTA FREGUESIA PAREDE

BELA VISTA FITNESS CLUB
BOA VENTURA MONTESSORI SCHOOL

BRINCADEIRAS E GULOSEIMAS CRECHE LDA
CAMARA MUNIC. CASCAIS

C. ALFREDO PINHEIRO
C. EDUCACAO INF. PAREDE

C. INF. LINHO
C. PSICOPEDAGOGICO CARCAVELOS

C. REC. MOTORA
C. SOC. ARCO IRIS (BICESSE)

C. SOC. PAROQ. S. DOMINGOS RANA E S. PEDRO E S. JOAO ESTORIL

CERCICA
CLUBE JUNIOR J INF LDA

COLEGIOS AMOR DE DEUS, BAFUREIRA, CACHABU LDA, INGLES (SAO JULIAO), MARIA AUXILIADORA, MARISTAS (CARCAVELOS), PORTUGAL, ROSARIO, ST JOHN'S SCHOOL E S FRANCISCO ASSIS

COOP. EDUCACAO REABILITACAO CRIANCAS INADAPTADAS
CRECHE, CRECHE PICA PAU ETUTUTATA

ELIPA – ESC. LINGUAS INFORMATICA, LDA
ECAE - CASCAIS

ERAMOS UM – CERL
ESC. BASICAS 1 CARCAVELOS N 3 E PAREDE N 1 E N 3

ESC. DANCA ANA MANGERICAO
ESC. MILITAR ELECTROMECHANICA

ESC. PROF. ARCOS (ESTORIL) E VAL RIO (POLO CASCAIS)

ESC. SEC. FERNANDO LOPES GRACA
ESC. SELECTA PROF DR. AMADEU ANDRES

ESCOLINHA AMARELA
EST PRISIONAL TIRES

EXTERNATOS A NOVA TOCA, BALAO, CAVALINHO, D. LUISA SIGEA, EDUARDA MARIA, FLORINDA LEAL, INF. O PAPIAO, JARDIM LOMBOS, MIGUEL ANGELO, NICHIO, O CANTINHO, O PINHEIRINHO, PRINCESA STA JOANA,

S. PEDRO ESTORIL E SENHORA MONTE FED PORT ATLETISMO

FUNDAOES ESCOLA AMERICANA LISBOA E O S RELIG DOMINICANAS IRLANDESAS

HORIZONTE – COOP. SOLID. SOC. ENS. IDEIA – INST P/DESENV INTEG ACCAO

INFANTARIOS BEBE SOL, O BERCO, O PINHAL E PINCHO

INOVACAO – OCUP. TEMPOS LIVRES - CRL
INST. SAGRADA FAMILIA

J. I. C. COOP. FAMILIAR BOTAOZINHO, MIPPO, N SRA ROSARIO FATIMA, O CHILREIO, O CATAVENTO, POCA E SAO MARCAL

JARD. INF. CASA SAGRADO CORACAO JESUS, C. SOC. E PAROQUIAS N SRA, ESCOLA ALEMA LISBOA E OS PIRATINHAS

JUNTA FREGUESIA CARCAVELOS
JUNTA FREGUESIA CRUZ QUEBRADA

LAMPREIA E CARDOSO LDA
MARGARIDA'S SCHOOL

MEIA LECA – ESTAB. ENSINO
O NARIZINHO – CRECHE E J.I, LDA

O PINHEIRO DA PAREDE
OPENING ENGLISH SCHOOL

O SECULO DOS PEQUENINOS
SERV. PEDIATRIA HOSPITAL SANT ANA

SERVICO LOCAL CASCAIS – CDSSLX
SOC. APOIO ACTIV. FISICAS

SOC. EDUCACAO SOC. S. JOAO ESTORIL
SORETIL – SOC. RECREIO INF.

ST. JAMES PRIMARY SCHOOL
ST. JULIAN'S SCHOOL

WELTSPRACHEN INSTITUTO
XURURUCA

MESA Nº 117.4 - ESCOLA BASICA 2 JOAO DEUS – MONTE ESTORIL

TODOS OS ESTAB. DO AGRUPAMENTO DE ESC. ALAPRAIA TODOS OS ESTAB. DO AGRUPAMENTO DE ESC. JOAO DEUS

TODOS OS ESTAB. DO AGRUPAMENTO DE ESC. SAO JOAO ESTORIL

ESC. SEC. S. JOAO ESTORIL
ASSOC. ANT. ALUNOS SALESIANOS DO ESTORIL

ASSOC. BOMB VOLUNTARIOS DOS ESTORIS
C. D BOSCO

C. PAROQ ESTORIL
CREST – C. REC. NEUROLOGIA ESTORIL

ESC. SALESIANA SANTO ANTONIO
ESC. TECNICA LICEAL STO ANTONIO ESTORIL

MESA Nº 118.4 - ESCOLA SALESIANA MANIQUE
ESCOLA SALESIANA MANIQUE

MESA Nº 119.4 - ESC. SEC. C/ 2 3 ALVIDE
TODOS OS ESTAB. DO AGRUPAMENTO DE ESC. DE ALVIDE

TODOS OS ESTAB. DO AGRUPAMENTO DE ESC. ALCA-BIDECHÉ

C. PAROQ. SAO VICENTE ALVIDE
ESC. SECUNDARIAS ALVIDE E IBN-MUCANA

C. INF. Bº CRUZ VERMELHA
C. REABILITACAO ALCOITAO

C. MEDICINA REABILITACAO ALCOITAO
MESA Nº 120.4 - ESC. SEC. CARCAVELOS (Encerra As 20h00)

TODOS OS ESTAB. DO AGRUPAMENTO DE ESC. CARCAVELOS

TODOS OS ESTAB. DO AGRUPAMENTO DE ESC. FREI GONCALO AZEVEDO

CASATALAIDE
CEDESP – A FLAUTA MAGICA, LDA

C. ACOH. CASA ENCOSTA
C. FORM APRENDIZAGEM

COLEGIO QUINTA LAGO
ESCOLA NOVA APOSTOLICA

INFANTARIO ESTRELINHA BIBI
O CAVALINHO PIMPAO

SAINT DOMINIC'S INTERNATIONAL SCHOOL
MESA Nº 121.4 - ESC. SEC. CIDADELA

TODOS OS ESTAB. DO AGRUPAMENTO DE ESC. DE CASCAIS

ABRIGO PEQUENINOS – SCM CASCAIS
AS ONDINHAS

ASSOC. BENEF. LUSO-ALEMA
BOMBEIROS VOLUNTARIOS CASCAIS

C. LINGUAS ESTRANG. CASCAIS
COLEGIOS DO MUNDO ERA UMA VEZ E SOL

CRECHES JOSE LUIS E TEODORO SANTOS
ESC. SECUNDARIAS CASCAIS E CIDADELA

ESC. PROFISSIONAL TEATRO DE CASCAIS
ESCOLINHAS DA ANA, LARGO, LDA ETIA LO

EUREKA - JARDIM INF. , LDA
EXTERNATOS EUROPA - GAIVOTA, GAIVOTA, NOSSA

SRA ROSARIO, NOVO CALYPSO, OLIAS, PARISIENSE, PORTUGUES, PRINCIPES AVIZ E ZAMBEZE

FRALDINHAS DA PAMPILHEIRA
INFANTARIO XANDINHO

IRIS - PRESTACAO SERV APOIO CRIANCA
J. ESC. C. DESP PESSOAL MUN. CASCAIS

J.I. C. SOC. PAROQ. SAO VICENTE E SAO JOSE
O DESPERTAR

O PELUCHE - CRECHE CASCAIS
OLEFA - PAREDE

QUINTA FLORIDA

SCM CASCAIS
ST GEORGE'S SCHOOL
CONCELHO OIRAS
MESA Nº 123.4 - ESCOLA BASICA 2 3 CONDE OIRAS
TODOS OS ESTAB. DO AGRUPAMENTO DE ESC. CONDE OIRAS
A PRACETA – COOP. ENSINO ALAMEDA
CAMARA MUN. OIRAS
CARECAS – SOC. UNIAO MUSICAL ESC.
C. MUN. BELMAR COSTA (APPC. NUCLEO SUL)
C. SOC. PAROQ. OIRAS – O POMBAL
C. SOC. PAROQ. OIRAS – SANTO AMARO
CEPI-OIRAS
ESC. LINGUAS OIRAS
ESC. PROF. VAL DO RIO
ESC. SEC. QTA. MARQUES OIRAS
EXTERNATOS A PALMEIRINHA, BALAO AZUL, BIP-BIP, DADINHA, MODERNO, NOVA OIRAS, PRINCESA ISABEL E SANTA CATARINA
INFANTARIOS CHORAO, N. S. FATIMA, O ARNEIRO-SCM, OS FILHOTES, PRIMEIROS PASSOS E RAMALHETE
INSTITUTOS LINGUAS OIRAS E NACIONAL INVESTIG. AGRARIA
JARDINS INF. A ALMOFADINHA, MARCOLANDIA, PINGOLE (SCM OIRAS) E SANTO AMARO (C. SOC. PAROQ.)
LAB. FITOFARMACOLOGIA
O NOVO RECANTO
OSME
SANTA ANA – SCM OIRAS
SCM OIRAS
MESA Nº 124.4 - ESCOLA BASICA 2 3 JOAO GONCALVES ZARCO
TODOS OS ESTAB. DO AGRUPAMENTO DE ESC. ZARCO
ESC. SECUNDARIA AMELIA REY COLACO
MESA Nº 125.4 - ESCOLA BASICA 2 3 PROF NORONHA FEIO
TODOS OS ESTAB. DO AGRUPAMENTO DE ESC. PROF NORONHA FEIO
ALFABETA
C. INF. TRAUQUINAS E TERCENA – C. SOC. PAROQ.
C. SOC. PAROQ. S. MIGUEL – QUEIJAS
C. SOC. PAROQ. BARCARENA
COLEGIO BOA SORTE
EXTERNATO ALFA BETA
JARD. INF. LINDA A PASTORA
J. FREG. QUEIJAS
MESA Nº 126.4 - ESCOLA BASICA 2 3 SAO JULIAO BARRA
TODOS OS ESTAB. DO AGRUPAMENTO DE ESC. S. JULIAO BARRA
JUNTA FREG OIRAS E S JULIAO BARRA
MESA Nº 122.4 - ESCOLA BASICA INTEGRADA C/ JI SOPHIA MELLO BREYNER
TODOS OS ESTAB. DO AGRUPAMENTO DE ESC. CARNAXIDE – PORTELA
APOIO – ASSOC. SOLID SOC. IAL
ATL PAPELACO
CASA DO PARQUE
C. ANIM. INF. COMUNITARIA
COL. MONTE FLOR E SONHO AZUL
CRECHE J.I. N. SENHORA ROCHA E OUTURELA
ESC. MUSICA N.S. CABO
ESC. NATACAO PISC. MUN. LINDA A VELHA
JARDINS INF. C. SOC. PAROQ. CRISTO REI – ALGES E OS AFONSIINHOS
JUNTA FREG. CARNAXIDE
O JARDIM DAS ESTRELINHAS
OBRA SOC. MADRE MARIA CLARA
MESA Nº 156.4 - ESCOLA BASICA INTEGRADA JOAQUIM DE BARROS
ESCOLA BASICA INTEGRADA JOAQUIM DE BARROS
MESA Nº 127.4 - ESCOLA BASICA INTEGRADA SAO BRUNO
TODOS OS ESTAB. DO AGRUPAMENTO DE ESC. S. BRUNO
C. ASSIST. INF. N. S. DORES
C. PSICOPEDAGOGICO CAXIAS
ESCOLA BASICA 1 INST REED PE ANTONIO OLIVEIRA
MESA Nº 129.4 - ESC. SEC. C/ 2 3 AQUILINO RIBEIRO (encerra às 20h00)
TODOS OS ESTAB. DO AGRUPAMENTO DE ESC. CASPOLIMA – PORTO SALVO
MESA Nº 130.4 - ESC. SEC. CAMILO CASTELO BRANCO – CARNAXIDE
TODOS OS ESTAB. DO AGRUPAMENTO DE ESC. CARNAXIDE - PORTELA
TODOS OS ESTAB. DO AGRUPAMENTO DE ESC. CARNAXIDE - VALEJAS
ESC. SEC. CAMILO CASTELO BRANCO – CARNAXIDE
MESA Nº 131.4 - ESC. SEC. LINDA A VELHA
ATL - ARCO IRIS
ALLIANCE FRANCAIS - ESCOLA
ASSOC. MOR. BR. 25 ABRIL – ATL OS PUTOS
C. CULTURAL PALACIO ANJOS
C. INF. O PALHACO
C. OCUP. TEMPOS LIVRES ALGES
C. SOC. CRUZ QUABRADA, PAROQ. N. SRA CONCEICAO ABOBODA E PAROQ. ALGES
CEPI – ALGES OSME
CLUBE TENIS JAMOR

COLEGIO EDUC. PRE-ESC. GIOPE
CRECHES J. INF. 1 MAIO, O PIONEIRO, N. SRA ACOLHIMENTO, O BAMBÍ, JOAO RATAO E RAINHA D. LEONOR
ECAE ALGES/OIRAS
ESC. BASICA 1 ALGES N 2
ESC. MUSICA LINDA A VELHA
ESC. SEC. LINDA A VELHA
EXTERNATOS D. LUIS, PE. ANTONIO VIEIRA E SPORT ALGES E DAFUNDO
FED. PORT. NATACAO
INFANTARIOS COMP. PORT. RADIO MARCONI, FABRICA ESCOLATES REGINA, INST. NAC. INV. PISCAS E LOSALITE
INST. ESPANHOL
J. INF. ARCA NOE
JARDINS INF. ATL. NOVO PINOQUIO E N. SRA GRACAS
JUNTAS FREG. ALGES E LINDA A VELHA
O PARAISO BEBE
OLEFA - OIRAS
OS MIUDOS
RECANTO INF. MAFALDA
SOC. INST. MUSICAL ESC. CRUZ QUEBRADA
SOC. PIMENTA GOMES SA. LEAO
MESA Nº 132.4 - ESC. SEC. LUIS FREITAS BRANCO (encerra às 20h00)
TODOS OS ESTAB. BASICAS 1 E J I DO AGRUPAMENTO DE ESC. PACO ARCOS
ESC. SEC. LUIS FREITAS BRANCO
ASSOC. ESTUDOS ENSINO PARA O MAR
CASA CRIANCA RAINHA STA ISABEL
COLEGIO O RECANTINHO
CRECHE – ESTACAO AGRONOMICA
ESC. BASICA 1 JOAQUIM MOREIRA RATO
EXT. A MINHA ESCOLA
HOLMES PLACE OIRAS
INFANTARIOS 1 MAIO E POP. PACO D ARCOS
JARDINS INF. CASTELINHO, ALTO LOBA E PEDRO ALVARES CABRAL
JARDINS INF. ASSOC. RESGATE INST. COND. CUBA, NUCLEO INST. BENEFIC. PACO D ARCOS E TAO BALALAO
JUNTA FREG. PORTO SALVO
NUCLEO INST. BENEF. PACO ARCOS
MESA Nº 133.4 - ESC. SEC. MIRAFLORES
TODOS OS ESTAB. DO AGRUPAMENTO DE ESC. MIRAFLORES
ESC. SEC. MIRAFLORES
MESA Nº 157.4 - ESC. SEC. SEBASTIAO E SILVA
ESC. SEC. SEBASTIAO E SILVA
ZONA VILA FRANCA/AZAMBUJA
CONCELHO AZAMBUJA
MESA Nº 134.4 - ESCOLA BASICA 2 3 AVEIRAS CIMA
TODOS OS ESTAB. DO AGRUPAMENTO DE ESC. VALE AVEIRAS
C. SOC. PAROQ. AVEIRAS BAIXO
CRECHE CANTINHO CEU
ESTABELECIMENTO PRISIONAL ALCOENTRE
J. I. C. SOC. AVEIRAS CIMA N 1 E SANTA CASA MISERICORDIA
JARDINS INF. C. SOC. PAROQ. ALCOENTRE E DR. JAIME ABREU MOTA
OLEFA – AZAMBUJA
MESA Nº 135.4 - ESCOLA BASICA INTEGRADA 1 2 3 AZAMBUJA
TODOS OS ESTAB. DO AGRUPAMENTO DE ESC. ALTO CONCELHO AZAMBUJA
ESC. E JARDINS INF. AZAMBUJA
C. SOC. PAROQ. AZAMBUJA
CERCI FLOR VIDA
ESC. SEC. C/ 3 CEB AZAMBUJA
SCM AZAMBUJA
CONCELHO VILA FRANCA XIRA
MESA Nº 136.4 - DELEGACAO SPGL - VILA FRANCA XIRA (encerra às 20h00)
ASSOC. BEM ESTAR INFANTIL
CAMARA MUNICIPAL VILA FRANCA XIRA
C. BEM ESTAR INF. V. F. XIRA
C. FORM. PROF. ALVERCA
C. INF. V. F. XIRA
CRECHE – J.I. O FOFAS
CURSO LINGUAS ESTRANGEIRAS
ESC. SEC. INFANTE D. PEDRO
EXTERNATOS OS AGUIAS E ALVES REDOL
GRUPO 1 ESC. ARMADA
JARDIM INF. SOC. PAROQ. P. DESENVOLVIMENTO
MARIVERA INFANTARIO
NACDA
OLEFA V. F. XIRA
MESA Nº 139.4 - ESCOLA BASICA 2 3 ARISTIDES SOUSA MENDES
TODOS OS ESTAB. DO AGRUPAMENTO DE ESC. ARISTIDES SOUSA MENDES
ASSOC. SOLID. SOC. APOIO A FAMILIA
CERCI POVOA
COLEGIO DUQUE BRAGANCA
EXTERNATO BRINQUEDUCA
INFANTARIO O REGUILA
JARD. INF. ASSOC. POPULAR APOIO A CRIANCA
J.I. DORMINHOCOS, LDA
REGUILBRINCA JARDIM E ATL
MESA Nº 140.4 - ESCOLA BASICA 2 3 D ANTONIO ATAIDE

TODOS OS ESTAB. DO AGRUPAMENTO DE ESC. D. ANTONIO ATAIDE
ASSOC. PROMOCAO SOC. IAL
C. SOC. DESENV. SOBRALINHO
C. SOC. PAROQ. CASA SAO JOSE
J.I. C. SOC. PAROQUIAL
MESA Nº 141.4 - ESCOLA BASICA 2 3 D MARTINHO VAZ CASTELO BRANCO – QTA PIEDADE
TODOS OS ESTAB. DO AGRUPAMENTO DE ESC. POVOA D MARTINHO
ATL BOLONHA E O LACINHO
MESA Nº 137.4 - ESCOLA BASICA 2 3 DR VASCO MONIZ
TODOS OS ESTAB. DO AGRUPAMENTO DE ESC. DR VASCO MONIZ
MESA Nº 142.4 - ESCOLA BASICA 2 3 FORTE CASA
TODOS OS ESTAB. DO AGRUPAMENTO DE ESC. FORTE CASA
MESA Nº 143.4 - ESCOLA BASICA 2 3 PEDRO JACQUES MAGALHAES - ALVERCA
TODOS OS ESTAB. DO AGRUPAMENTO DE ESC. PEDRO JACQUES MAGALHAES
C. FORM. PROF. JOVENS (MAGUE)
C. REC. ANIMACAO EDUCATIVA
COLEGIO JOSE ALVARO - CEBI
EQUIPAS COORD. APOIOS EDUC. ALVERCA E VILA FRANCA XIRA
MESA Nº 144.4 - ESCOLA BASICA 2 3 SOEIRO PEREIRA GOMES
TODOS OS ESTAB. DO AGRUPAMENTO DE ESC. ALHANDRA, SOBRALINHO E S. JOAO MONTES
ASSOC. PROM. SOC. ALHANDRA
COLEGIO O COCAS
CONSERV. REGIONAL SILVA MARQUES
EXTERNATO EDUCADOR
INST. PIAGET – C. INF.
SOC. EUTERPE ALHANDRENSE
MESA Nº 145.4 - ESCOLA BASICA 2 3 VIALONGA
TODOS OS ESTAB. DO AGRUPAMENTO DE ESC. VIALONGA
ASSOC. BEM ESTAR INF. VIALONGA
CRECHE J. I. CASA POVO VIALONGA
MEGA-KIDS – EXTERNATO
MESA Nº 146.4 - ESCOLA BASICA INTEGRADA 1 2 3 BOM SUCESSO
TODOS OS ESTAB. DO AGRUPAMENTO DE ESC. BOM SUCESSO
CASBA
CERCITEJO
MESA Nº 147.4 - ESC. SEC. ALVES REDOL (encerra às 20h00)
ESC. SEC. ALVES REDOL
MESA Nº 148.4 - ESC. SEC. FORTE CASA
ESC. SEC. FORTE CASA
INST. APOIO COMUNIDADE
MESA Nº 149.4 - ESC. SEC. GAGO COUTINHO
ESC. SEC. GAGO COUTINHO
FUNDACAO - CEBI
MESA Nº 150.4 - ESC. SEC. PROF. REYNALDO SANTOS
TODOS OS ESTAB. DO AGRUPAMENTO DE ESC. DR SOUSA MARTINS

DIRECÇÃO REGIONAL DO OESTE

ZONA DE ALENQUER

CONCELHO ALENQUER

MESA Nº 1.1 - ESCOLA BASICA 2 3 VISCONDE DE CHANCELEIROS

TODOS OS ESTABELECIMENTOS DE ENSINO DO AGRUPAMENTO DE ESC. VISCONDE DE CHANCELEIROS.

MESA Nº 2.1 - ESCOLA BASICA INTEGRADA 1 2 3 ABRIGADA

TODOS OS ESTABELECIMENTOS DE ENSINO DO AGRUPAMENTO DE ESC. DA ABRIGADA.
INSTITUTO DE BENEF. MARIA CONCEICAO PIMENTEL
MESA Nº 3.1 - ESCOLA BASICA INTEGRADA DO CARREGADO

TODOS OS ESTABELECIMENTOS DE ENSINO DO AGRUPAMENTO DE ESC. DO CARREGADO.

MESA Nº 4.1 - ESCOLA SECUNDARIA DAMIAO GOES

ESCOLA SECUNDARIA DAMIAO DE GOES
TODOS OS ESTABELECIMENTOS DE ENSINO DO AGRUPAMENTO DE ESC. PERO DE ALENQUER
COLEGIO OS CARTAXINHOS

OLEFA – ALENQUER
SANTA CASA MISERICORDIA DE ALENQUER

CONCELHO DE ARRUDA DOS VINHOS

MESA Nº 5.1 - ESCOLA BASICA 1 C/J I ARRUDA DOS VINHOS

TODOS OS ESTABELECIMENTOS DE ENSINO DO CONCELHO DE ARRUDA DOS VINHOS

CONCELHO SOBRAL DE MONTE AGRACO

MESA Nº 6.1 - ESCOLA BASICA 2 3 C/ SEC SOBRAL DE MONTE AGRACO

TODOS OS ESTABELECIMENTOS DE ENSINO DO CONCELHO SOBRAL DE MONTE AGRACO

ZONA CALDAS DA RAINHA

CONCELHO DO BOMBARRAL

MESA Nº 7.1 - ESCOLA BASICA 2 3 E SECUNDARIA

FERNAO DO PO
TODOS OS ESTABELECIMENTOS DE ENSINO DO CONCELHO DO BOMBARRAL
CONCELHO DO CADAVAL

MESA Nº 8.1 – ESCOLA SECUNDARIA MONTEJUNTO
TODOS OS ESTABELECIMENTOS DE ENSINO DO CONCELHO DO CADAVAL
CONCELHO CALDAS DA RAINHA

MESA Nº 9.1 – DELEGACAO SPGL – CALDAS DA RAINHA (encerra às 20h00)

ESC. BASICAS 1 ALVORNINHA E ZAMBUJAL
ESC. BASICAS 1 C/ JI MOITA, RAMALHOSA E SAO CLEMENTE
ESTAB. ENSINO PART. COOP. E IPSS'S DO CONCELHO DE CALDAS DA RAINHA

MESA Nº 10.1 – ESCOLA BASICA 1 BAIRRO DA PONTE
ESCOLA BASICA 1 BAIRRO DA PONTE

MESA Nº 39.1 – ESCOLA BASICA 1 C/ JI BAIRRO ARNEIROS

ESCOLA BASICA 1 C/ JI BAIRRO ARNEIROS
MESA Nº 11.1 – ESCOLA BASICA 2 3 D. JOAO II
TODOS OS ESTABELECIMENTOS DE ENSINO DO AGRUPAMENTO DE ESC. D. JOAO II

MESA Nº 12.1 – ESCOLA BASICA INTEGRADA 1 2 3 SANTA CATARINA

C SOC PAROQ SANTA CATARINA
TODOS OS ESTABELECIMENTOS DE ENSINO DO AGRUPAMENTO DE ESC. DE SANTA CATARINA

MESA Nº 13.1 – ESCOLA BASICA INTEGRADA 1 2 3 DE SANTO ONOFRE

TODOS OS ESTABELECIMENTOS DE ENSINO DO AGRUPAMENTO DE ESC. DE SANTO ONOFRE

MESA Nº 14.1 – ESCOLA SECUNDARIA RAFAEL BORDALO PINHEIRO

ECAE
ESCOLA SECUNDARIA RAFAEL BORDALO PINHEIRO

MESA Nº 15.1 – ESCOLA SECUNDARIA RAUL PROENCA
ESCOLA SECUNDARIA RAUL PROENCA

CONCELHO DE OBIDOS
MESA Nº 40.1 – ESCOLA BASICA 2 3 JOSEFA DE OBIDOS

CRECHE CASA POVO
TODOS OS ESTABELECIMENTOS DE ENSINO DO AGRUPAMENTO DE ESC. JOSEFA DE OBIDOS
CONCELHO DE PENICHE

MESA Nº 16.1 – ESCOLA BASICA 2 3 ATOUGUIA DA BALEIA

TODOS OS ESTABELECIMENTOS DE ENSINO DO AGRUPAMENTO DE ESC. ATOUGUIA DA BALEIA
ASSOCIACAO/JARDIM INFANTIL DE FERREL
C. ESCOLA ESPECIAL S. BERNARDINO

C. PAROQUIAL BEM ESTAR SOCIAL ATOUGUIA DA BALEIA

ESC. PROFISSIONAL CIRUS

MESA Nº 17.1 – ESCOLA BASICA 2 3 D LUIS ATAIDE CAIC

TODOS OS ESTABELECIMENTOS DE ENSINO DO AGRUPAMENTO DE ESC. D LUIS ATAIDE

MESA Nº 18.1 – ESCOLA BASICA INTEGRADA 1 2 3 DE PENICHE

ESCOLA BASICA INTEGRADA 1 2 3 DE PENICHE
CAM MUN PENICHE

C. INFANTIL TRAQUINAS, PAROQUIAL JOAO PAULO II E SOL E CULTURA

C SOC PAROQUIAL DE PENICHE

CERCIP – BLOCO EDUCACIONAL

CERCI PENICHE – CENTRO DE FARMACAO

CONF. SAO VICENTE DE PAULO - COLONIA INF. N. SENHORA DOS REMEDIOS

JARD ESCOLA LAR SANTA MARIA

MESA Nº 19.1 – ESCOLA SECUNDARIA DE PENICHE
ESCOLA SECUNDARIA DE PENICHE

ZONA DE MAFRA

CONCELHO DE MAFRA

MESA Nº 20.1 – ESCOLA BASICA 1 HELIA CORREIA

TODOS OS ESTABELECIMENTOS DE ENSINO DO AGRUPAMENTO DE ESC. DE MAFRA EXCEPTO A INDICADA NA MESA SEGUINTE

COLEGIO BARATINHA

ESC. TECNICA E PROFISSIONAL

SANTA CASA DA MISERICORDIA – MAFRA E ATL SONHO CLUBE

MESA Nº 21.1 – ESCOLA BASICA 2 3 DE MAFRA

ESCOLA BASICA 2 3 DE MAFRA

APERCIM – MAFRA

MESA Nº 22.1 – ESCOLA BASICA 2 3 PROF ARMANDO LUCENA

TODOS OS ESTABELECIMENTOS DE ENSINO DO AGRUPAMENTO DE ESC. PROFESSOR ARMANDO LUCENA

MESA Nº 23.1 – ESCOLA BASICA 2 3 ANTONIO BENTO FRANCO

TODOS OS ESTABELECIMENTOS DE ENSINO DO AGRUPAMENTO DE ESC. DA ERICEIRA

C. DE ASSISTENCIA SOCIAL DA ERICEIRA

CAIC FONTE BOA NABOS

MESA Nº 24.1 – ESCOLA BASICA 2 3 VENDA DO PINHEIRO

TODOS OS ESTABELECIMENTOS DE ENSINO DO AGRUPAMENTO DE ESC. VENDA DO PINHEIRO

BRINCA E RI

COLEGIO AVO BELINHA

MESA Nº 25.1 – ESCOLA SECUNDARIA JOSE SARAMAGO

ESCOLA SECUNDARIA JOSE SARAMAGO

ZONA TORRES VEDRAS / LOURINHA

CONCELHO LOURINHA

MESA Nº 26.1 – ESCOLA BASICA 2 3 DR AFONSO RODRIGUES PEREIRA

TODOS OS ESTABELECIMENTOS DE ENSINO DO AGRUPAMENTO DE ESC. D JOANA DE CASTRO

JARDIM CASA POVO

MESA Nº 27.1 – ESCOLA BASICA 2 3 DR JOAO DAS REGRAS

TODOS OS ESTABELECIMENTOS DE ENSINO DO AGRUPAMENTO DE ESC. D LOURENCO VICENTE ADAPECIL

ACEAC – O PETIZ

CAM MUN LOURINHA

CASA DO POVO

S C MISERICORDIA

MESA Nº 28.1 – ESCOLA BASICA 2 3 RIBAMAR

TODOS OS ESTABELECIMENTOS DE ENSINO DO AGRUPAMENTO DE ESC. DE RIBAMAR

CENTRO INFANTIL DE RIBAMAR

MESA Nº 29.1 – ESCOLA SECUNDARIA DA LOURINHA

ESCOLA SECUNDARIA DA LOURINHA

CONCELHO DE TORRES VEDRAS

MESA Nº 30.1 – DELEGACAO DO SPGL – TORRES VEDRAS (encerra às 20h00)

APECI

ASSOC. DE ESCOLAS DE MUSICA LUIS ANTONIO

MALDONADO

ASSOC. EDUCACAO FISICA E DESPORTIVA DE TORRES

VEDRAS

ASSOC. JARDIM E ESCOLAS JOAO DE DEUS

C. COMUNITARIO DE TORRES VEDRAS

C. SAGRADA FAMILIA

C SOC PAROQ SILVEIRA

CONHECER MAIS – CIYY SCHOOL

CRECHE BOLINHA NEVE

CRECHE SAO VICENTE

ESC. DE MUSICA LUIS ANTONIO M. RODRIGUES

ESC. INTERNACIONAL TORRES VEDRAS

ESC. PROFISSIONAL AGRICOLA DE TORRES VEDRAS

EXTERNATOS MUNDO DA CRIANCA E PRIMEIROS

PASSOS

INESP

LUDOTECA

S C MISERICORDIA

STEL

MESA Nº 31.1 – ESCOLA BASICA 2 3 SAO GONCALO

TODOS OS ESTABELECIMENTOS DE ENSINO DO AGRUPAMENTO DE ESC. S. GONCALO

CAE OESTE

CRECHE DO POVO

MESA Nº 32.1 – ESCOLA BASICA 2 3 FREIRIA

TODOS OS ESTABELECIMENTOS DE ENSINO DO AGRUPAMENTO DE ESC. DE FREIRIA

CASA DO POVO DE FREIRIA

MESA Nº 33.1 – ESCOLA BASICA 2 3 GASPAR CAMPOLLO

TODOS OS ESTABELECIMENTOS DE ENSINO DO AGRUPAMENTO DE ESC. DE CAMPELOS

CENTRO SOCIAL E PAROQUIAL DE CAMPELOS

CRECHE MENINO JESUS

MESA Nº 34.1 – ESCOLA BASICA 2 3 MAXIAL

TODOS OS ESTABELECIMENTOS DE ENSINO DO AGRUPAMENTO DE ESC. DO MAXIAL

CAIC ABRUNHEIRA

MESA Nº 35.1 – ESCOLA BASICA 2 3 PADRE FRANCISCO SOARES

TODOS OS ESTABELECIMENTOS DE ENSINO DO AGRUPAMENTO DE ESC. PADRE FRANCISCO SOARES

ESCOLA SECUNDARIA MADEIRA TORRES

MESA Nº 36.1 – ESCOLA BASICA 2 3 PADRE VITOR MELICIAS

TODOS OS ESTABELECIMENTOS DE ENSINO DO AGRUPAMENTO DE ESC. PADRE VITOR MELICIAS

ASSOC SOL PROM A-DOS-CUNHADOS

CAIC BOAVISTA

C SOC REC MACEIRA

ESC. SERVICOS COMERCIAIS DO OESTE

MESA Nº 37.1 – ESCOLA SECUNDARIA HERIQUES NOGUEIRA (encerra às 20h00)

ESC.SEC. HENRIQUES NOGUEIRA

CENFIM

CAM. MUNIC. TORRES VEDRAS

MESA Nº 38.1 – EXTERNATO PENAFIRME

EXTERNATO PENAFIRME

ESC. PROF. DE ABRANTES
ESC. SUPERIOR TECNOLOGIA ABRANTES
HOSP. DISTRITAL ABRANTES
JARD. INF S.C.M ABRANTES E O PINOQUIO
TODOS OS ESTAB. DA ZONA SINDICAL DE ABRANTES NAO INDICADOS NOUTRA MESA.

MESA Nº 2.2 - ESCOLA EB 2 3 OCTAVIO DUARTE FERREIRA

TODOS OS ESTAB. DO AGRUPAMENTO DE ESC. DE TRAMAGAL

C. SOCIAL E PAROQ. N. SRA DE OLIVEIRA EM TRAMAGAL.

MESA Nº 3.2 - ESCOLA EB 2 3 D. MIGUEL DE ALMEIDA

TODOS ESTAB. DO AGRUPAMENTO DE ESC. D. MIGUEL DE ALMEIDA

MESA Nº 4.2 - ESCOLA SECUNDARIA DR. MANUEL FERNANDES

TODOS OS ESTAB. DO AGRUPAMENTO DE ESC. DR. MANUEL FERNANDES

MESA Nº 5.2 - ESCOLA SECUNDARIA DR. SOLANO DE ABREU (encerra às 20h00)

ESCOLA SECUNDARIA DR. SOLANO DE ABREU
CONCELHO DE CONSTANCIA

MESA Nº 6.2 - ESCOLA EB 2 3 LUIS DE CAMOES
TODOS OS ESTAB. DO AGRUPAMENTO DE ESC. DO CONCELHO DE CONSTANCIA

CONCELHO DE MACAO
MESA Nº 7.2 ESCOLA BASICA E SECUNDARIA DE MACAO (encerra às 20h00)

TODOS OS ESTAB. DO AGRUPAMENTO DE ESC. VERDE HORIZONTE.

CONCELHO DO SARDOAL
MESA Nº 8.2 - ESCOLA EB2 3 DRA. MARIA JUDITE SERA O DE ANDRADE

TODOS OS ESTAB. DO AGRUPAMENTO DE ESC. DO CONCELHO DE SARDOAL

ZONA SANTAREM
CONCELHO DE ALMEIRIM

MESA Nº 9.2 - ESCOLA BASICA 2 3 FAZENDAS DE ALMEIRIM

TODOS OS ESTAB. DE ENSINO DO AGRUPAMENTO DE ESC. FAZENDAS DE ALMEIRIM

ASSOC. DE APOIO AS FAMILIAS

MESA Nº 10.2 - ESCOLA BASICA 2 3 FEBO MONIZ
ESCOLA BASICA 2 3 FEBO MONIZ

TODOS OS ESTAB. DE ENSINO DO AGRUPAMENTO DE ESC. FEBO MONIZ

C. M. DE ALMEIRIM

CRI ALMEIRIM

SANTA CASA DA MISERICORDIA

Ji C. PAROQ. BEM-ESTAR SOCIAL

OLEFA

MESA Nº 11.2 - ESCOLA SECUNDARIA MARQUESA DE ALORNA (encerra às 20h00)
ESCOLA SECUNDARIA MARQUESA DE ALORNA

CONCELHO DE ALPIARCA
MESA Nº 12.2 - ESCOLA BASICA 2 3/S JOSE RELVAS (encerra às 20h00)

TODOS OS ESTAB. DE ENSINO DO CONCELHO DE ALPIARCA

CONCELHO DO CARTAXO
MESA Nº 13.2 - ESCOLA BASICA 2 3 D SANCHO I

TODOS OS ESTAB. DE ENSINO DO AGRUPAMENTO DE ESC. D SANCHO I

J.I. DE EREIRA

MESA Nº 14.2 - ESCOLA BASICA 2 3 JOSE TAGARRO
TODOS OS ESTAB. DE ENSINO DO AGRUPAMENTO DE ESC. MARCELINO MESQUITA

J.I. DE CARTAXO

OLEFA

MESA Nº 15.2 - ESCOLA SECUNDARIA DO CARTAXO (encerra às 20h00)

ESCOLA SECUNDARIA DO CARTAXO
CONCELHO DE CHAMUSCA

MESA Nº 16.2 - ESCOLA BASICA 2 3/S CHAMUSCA
TODOS OS ESTAB. DE ENSINO DO CONCELHO DE CHAMUSCA

CONCELHO DE SANTAREM
MESA Nº 17.2 - DELEGACAO SPGL – SANTAREM (encerra às 20h00)

APPACDM

J.I. GIRASSOL

CRECHE E J.I. DA ESTACAO ZOOTECNICA

CRECHE E J.I. PALMO E MEIO

IEFF DE SANTAREM

CONSERV. DE MUSICA DE SANTAREM

C. SOCIAL INTERPAROQ. DE SANTAREM

CAIC AZOIA

ASSOC. DESENV. SOCIAL

INST. SEGURANCA SOCIAL

FUNDACAO LUISA ANDALUZ

ISLA

INST. LINGUA E CULTURA

HOSPITAL DISTRITAL DE SANTAREM

INST. POLITECNICO DE SANTAREM

ESCOLA TECNICA E PROF. DO RIBATEJO (TREMES)

JARDIM ESCOLA JOAO DE DEUS

TODOS OS ESTAB. DA ZONA SINDICAL DE SANTAREM NAO INDICADOS NOUTRA MESA

MESA Nº 18.2 - ESCOLA BASICA 2 3 DE ALCANEDE
TODOS OS ESTAB. DE ENSINO DO AGRUPAMENTO DE ESC. DE ALCANEDE

DIRECÇÃO REGIONAL DE SANTARÉM

ZONA ABRANTES

CONCELHO DE ABRANTES

MESA Nº 1.2 - DELEGACAO SPGL- ABRANTES (encerra às 20h00)

AGRUPAMENTO DE ESC. DE ALVEGA

C. SOC. PARO ABRANTES, ALFERRAREDE E VALE DAS MOS

CRIA

ESCOLA AGRICOLA FRANCISCO MARGIOCHI (CASA PIA)
MESA Nº 19.2 - ESCOLA BASICA 2 3 ALEXANDRE HERCULANO
TODOS OS ESTAB. DE ENSINO DO AGRUPAMENTO DE ESC. ALEXANDRE HERCULANO
MESA Nº 20.2 - ESCOLA BASICA 2 3 D JOAO II
TODOS OS ESTAB. DE ENSINO DO AGRUPAMENTO DE ESC.D JOAO II
MESA Nº 21.2 - ESCOLA BASICA 2 3 D. MANUEL I
TODOS OS ESTAB. DE ENSINO DO AGRUPAMENTO DE ESC.DE PERNES
MESA Nº 22.2 - ESCOLA BASICA 2 3 MEM RAMIRES
TODOS OS ESTAB. DE ENSINO DO AGRUPAMENTO DE ESC. MEM RAMIRES
MESA Nº 23.2 - ESCOLA SECUNDARIA DR GINESTAL MACHADO
ESCOLA SECUNDARIA DR GINESTAL MACHADO
MESA Nº 24.2 - ESCOLA SECUNDARIA SA DA BANDEIRA (encerra às 20h00)
ESCOLA SECUNDARIA SA DA BANDEIRA
ZONA SANTAREM OESTE
CONCELHO RIO MAIOR
MESA Nº 25.2 - ESCOLA BASICA INTEGRADA MARI-NHAS DE SAL
TODOS OS ESTAB. DE ENSINO DO AGRUPAMENTO DE ESC. MARINHAS DE SAL
MESA Nº 26.2 - ESCOLA BASICA INTEGRADA FERNAN-DO CASIMIRO PEREIRA DA SILVA
TODOS OS ESTAB. DE ENSINO DO AGRUPAMENTO DE ESC. FERNANDO CASIMIRO PEREIRA DA SILVA
C. EDUCACAO ESPECIAL O NINHO
OLEFA - RIO MAIOR
SANTA CASA DA MISERICORDIA
MESA Nº 27.2 - ESCOLA SECUNDARIA DR AUGUSTO CESAR S FERREIRA (encerra às 20h00)
ESCOLA SECUNDARIA DR AUGUSTO CESAR S FERREIRA
ESCOLA PROF. DE RIO MAIOR
ESCOLA SUPERIOR DE DESPORTO DE RIO MAIOR
ZONA SANTAREM SUL
CONCELHO DE BENAVENTE
MESA Nº 28.2 - ESCOLA BASICA 2 3 DR JOAO FERNAN-DES PRATAS
TODOS OS ESTAB. DE ENSINO DO AGRUPAMENTO DE ESC. SAMORA CORREIA
TODOS OS ESTAB. DE ENSINO DO AGRUPAMENTO DE ESC. PORTO ALTO
C. INFANTIL PADRETOBIAS
MESA Nº 29.2 - ESCOLA SECUNDARIA DE BENAVENTE (encerra às 20h00)
ESCOLA SECUNDARIA DE BENAVENTE
TODOS OS ESTAB. DE ENSINO DO AGRUPAMENTO DE ESC. DUARTE LOPES
C. FORMACAO E RECUPERACAO
C. RECUPERACAO INFANTIL DE BENAVENTE
CRECHE, J I E ATL DE BENAVENTE
EXTERNATO DE BENAVENTE
OLEFA - BENAVENTE
CONCELHO DE CORUCHE
MESA Nº 30.2 - ESCOLA BASICA 2 3 ARMANDO LIZAR-DO
TODOS OS ESTAB. DE ENSINO PERTENCENTES AGRU-PAMENTO DE ESC. EDUCOR
MESA Nº 31.2 - ESCOLA SECUNDARIA DE CORUCHE (encerra às 20h00)
ESCOLA SECUNDARIA DE CORUCHE
CONCELHO DE SALVATERRA DE MAGOS
MESA Nº 32.2 - ESCOLA BASICA 2 3 DE MARINHAI
TODOS OS ESTAB. DE ENSINO DO AGRUPAMENTO DE ESC. DE MARINHAI
MESA Nº 33.2 - ESCOLA SECUNDARIA SALVATERRA DE MAGOS (encerra às 20h00)
TODOS OS ESTAB. DE ENSINO DO AGRUPAMENTO DE ESC. DE SALVATERRA DE MAGOS
C. BEM-ESTAR SOCIAL FOROS SALVATERRA
C. BEM-ESTAR SOCIAL MUGE
ESCOLA PROF. DE SALVATERRA DE MAGOS
OLEFA - SALVATERRA DE MAGOS
ZONA DE TOMAR
CONCELHO DE FERREIRA DO ZEZERE
MESA Nº 34.2 - ESCOLA EB 2 3 DE PEDRO FERREIRO
TODOS OS ESTAB. DO AGRUPAMENTO DE ESC. DE FERREIRA DO ZEZERE
J.I. DA SANTA CASA DA MISERICORDIA
CRIFZ
CONCELHO DE OUREM
MESA Nº 35.2 - ESCOLA EB 2 3 D. AFONSO IV, CONDE DE OUREM
TODOS OS ESTAB. DO AGRUPAMENTO DE ESC. DE CONDE DE OUREM
MESA Nº 36.2 - ESCOLA SECUNDARIA DE OUREM (en-cerra às 20h00)
TODOS OS ESTAB. PERTENCENTES AGRUPAMENTO DE ESC. DE OUREM
TODOS OS ESTAB. DO AGRUPAMENTO DE ESC. DE FREIXIANDA
TODOS OS ESTAB. DO AGRUPAMENTO DE ESC. DE CAXARIAS
CONCELHO DE TOMAR
MESA Nº 37.2 - DELEGACAO DO SPGL DETOMAR (en-cerra às 20h00)

ASSOC. CANTO FIRME
C. ASSISTENCIA INFANTIL
CIRE
ESCOLA PROF. DE TOMAR
ESCOLA SUPERIOR DE GESTAO
ESCOLA SUPERIOR DE TECNOLOGIA
SOCIEDADE FILARMONICA GUALDIM PAIS
INST. DE LINGUA E CULTURA LINDA'S SCHOOL
J. I. JOAO DE DEUS
MESA Nº 38.2 - ESCOLA EB 2 3 D. NUNO ALVARES PEREIRA
TODOS OS ESTAB. DO AGRUPAMENTO DE ESC. NUNO ALVARES PEREIRA
MESA Nº 39.2 - ESCOLA EB 2 3 GUALDIM PAIS
TODOS OS ESTAB. DO AGRUPAMENTO DE ESC. GUAL-DIM PAIS
MESA Nº 40.2 - ESCOLA EB 2 3 DE SANTA IRIA
TODOS OS ESTAB. DO AGRUPAMENTO DE ESC. DE SANTA IRIA
MESA Nº 41.2 - ESCOLA SECUNDARIA SANTA MARIA DO OLIVAL
ESCOLA SECUNDARIA SANTA MARIA DO OLIVAL
MESA Nº 42.2 - ESCOLA SECUNDARIA JACOME RAT-TON (encerra às 20h00)
ESCOLA SECUNDARIA JACOME RATTON
CONCELHO DE VILA NOVA DA BARQUINHA
MESA Nº 43.2 - ESCOLA EB 2 3/S D. MARIA II
TODOS OS ESTAB. DO AGRUPAMENTO DE ESC. DE VILA NOVA DA BARQUINHA
TODOS OS ESTAB. DO AGRUPAMENTO DE PRAIA DO RIBATEJO
ZONA TORRES NOVAS
CONCELHO ALCANENA
MESA Nº 44.2 - ESCOLA SECUNDARIA DE ALCANENA (encerra às 20h00)
ESCOLA SECUNDARIA DE ALCANENA
TODOS OS ESTAB. DE ENSINO DO AGRUPAMENTO DE ESC. DE ALCANENA
C. BEM-ESTAR SOCIAL DE ALCANENA
JARDIM INFANTIL 25 DE ABRIL
TODOS OS ESTAB. DE ENSINO DO AGRUPAMENTO DE ESC. DE MINDE
C. ARTES E OFICIOS ROQUE GAMEIRO
C. BEM-ESTAR SOCIAL DE MINDE
CONCELHO DE ENTRONCAMENTO
MESA Nº 45.2 - ESCOLA BASICA 2 3 DR RUY DE AN-DRADE
TODOS OS ESTAB. DE ENSINO DO AGRUPAMENTO DE ESC. ALPHA
TODOS OS ESTAB. DE ENSINO DO CONCELHO EXCEP-TO O INDICADO NA MESA SEGUINTE
MESA Nº 46.2 - ESCOLA SECUNDARIA DO ENTRONCA-MENTO (encerra às 20h00)
ESCOLA SECUNDARIA DO ENTRONCAMENTO
CONCELHO DE GOLEGA
MESA Nº 47.2 - ESCOLA BASICA 2 3/S MESTRE MAR-TINS CORREIA
TODOS OS ESTAB. DE ENSINO DO AGRUPAMENTO DE ESC. DE GOLEGA, AZINHAGA E POMBALINHO
C. ASSISTENCIA SOCIAL
CONCELHO DE TORRES NOVAS
MESA Nº 48.2 - DELEGACAO SPGL - TORRES NOVAS (encerra às 20h00)
ABRIGO MENINO JESUS
BRITANIA HOUSE
C. M.
C. BEM-ESTAR SOCIAL ZONA ALTA
C. PAROQ. DE PEDROGÃO
C. RECUPERACAO INFANTIL TORREJANO
COLEGIO ANDRADE CORVO
CONSERV. DE MUSICA CHORAL PHYDELLIUS
ESCOLA PROF. DE TORRES NOVAS
ESCOLA SUPERIOR DE EDUCACAO
HOSPITAL RAINHA SANTA ISABEL
J.I. JOAO DE DEUS
SANTA CASA DA MISERICORDIA
MESA Nº 49.2 - ESCOLA BASICA 2 3 DR ANTONIO CHO-RA BARROSO
TODOS OS ESTAB. DE ENSINO DO AGRUPAMENTO DE ESC. GENERAL HUMBERTO DELGADO
MESA Nº 50.2 - ESCOLA BASICA 2 3 MANUEL FIGUEI-REDO
TODOS OS ESTAB. DE ENSINO DO AGRUPAMENTO DE ESC. GIL PAES
MESA Nº 51.2 - ESCOLA SECUNDARIA C/ 3 CEB MARIA LAMAS
ESCOLA SECUNDARIA C/ 3 CEB MARIA LAMAS
MESA Nº 52.2 - ESCOLA SECUNDARIA C/ 3 CEB ARTUR GONCALVES (encerra às 20h00)
TODOS OS ESTAB. DE ENSINO DO AGRUPAMENTO DE ESC. ARTUR GONCALVES

DIREÇÃO REGIONAL DE SETÚBAL

ZONA DE ALMADA / SEIXAL
CONCELHO DE ALMADA

MESA Nº 1.3 - CRECHE E JI PRAGAL - AIPICA
TODOS OS EQUIPAMENTOS EDUCATIVOS DA AIPICA
MESA Nº 2.3 - DELEGACAO SPGL - ALMADA (encerra

às 20h00)
ALFB. SOC. FIL. INCRIVEL ALMADENSE
ASS ALMADENSE RUMO AO FUTURO
BRINCOLANDIA CRECHE, LDA
CMA
CEAS - CASA PIA MONTE CAPARICA
C. BEM ESTAR SOC. COVA DA PIEDADE
C. EDUC. APOIO SOCIAL
C. PAROQ. BEM ESTAR SOC.CACILHAS
C. PAROQ. PADRE RICARDO GAMEIRO
COLEGIOS ATLANTICO E IMAGINARIO
CRECHE DO MIRADOURO - CMA
CRECHE FAMILIAR - SCM ALMADA E CRECHE E JI AR-SENAL DO ALFEITE
ESC.PROF ALMADA
ESC. CAMBRIDGE LDA
EXTERNATOS AFONSO ALBUQUERQUE, INF. O BALOI-CO, JEAN PIAGET, PAULO VI, PERNALONGA, RUMO AO SUCESSO, BEICINHAS, GENTE MIUDA, INF. DO RE MI, JARDIM DA PEQUENADA E URSINHO ENCANTADO
FUNDACAO NUNO ALVARES PEREIRA
INF. O BARQUINHO
INST PART DESENV SOCIO-CULTURAL
JARDIM ESC. PALMO E MEIO
JARDINS INF. BARROCAS - CMA, O PINHEIRINHO VER-DE, URSINHO AZUL E BRANCO, BOM SUCESSO, C. PA-ROQ. BEM ESTAR SOCIAL E CIDADE DA BRINCADEIRA
JI NINHO 3- OSMOP
PRINCIPLEZINHO ENCANTADO
OLEFA - LARANJEIRO
UNID.ESP APOIO DEF AUDITIVOS
MESA Nº 12.3 - ESC. BASICA 1 MARCO CABACO
TODOS OS ESTAB. DO AGRUPAMENTO DE ESC. VALE ROSAL
COLEGIOS VALE, UM DO LITA E GUADALUPE
CRECHE VALE ROSAL
ESC. BASICA 1 C/ J I CHARNECA DA CAPARICA
EXTERNATO RAINHA SANTA
MESA Nº 3.3 - ESC. BASICA 2 3 COMANDANTE CON-CEICAO E SILVA
TODOS OS ESTAB. DO AGRUPAMENTO DE ESC. CO-MANDANTE CONCEICAO E SILVA
ASSOC.PEDAG INF
C.APOIO SOC.ALFEITE
C. BEM ESTAR INF. ROMEIRA
C. SOCIAL MEDICO EDUC
EXTERNATO GIL EANES
FRALDINHAS E COMPANHIA
J. ESC. NATEL
SFUAP - SOC. FILARMONICA UNIAO ART. PIEDENSE
MESA Nº 4.3 - ESC. BASICA 2 3 D.ANTONIO COSTA - ALMADA
TODOS OS ESTAB. DO AGRUPAMENTO DE ESC. D. AN-TONIO COSTA - ALMADA
INFANTE D. HENRIQUE
EXTERNATO O GUIA CRIANCA
MESA Nº 5.3 - ESC. BASICA 2 3 ALEMBRANCA - FEIJO
TODOS OS ESTAB. DO AGRUPAMENTO DE ESC. ALEM-BRANCA
C. COMUM PROM SOC. FEIJO
EXTERNATOS ANDORINHA IFE LDA, JANELA ABERTA A EDUCACAO ETIM TIM
J I OS DOIS PATINHOS
MESA Nº 6.3 - ESC. BASICA 2 3 COSTA DE CAPARICA
TODOS OS ESTAB. DO AGRUPAMENTO DE ESC. COSTA DE CAPARICA
C. INF. COSTA CAPARICA
INF. ABELHINHA E GOLFINHO
MESA Nº 7.3 - ESC. BASICA 2 3 MONTE CAPARICA
TODOS OS ESTAB. DO AGRUPAMENTO DE ESC. MIRA-DOURO DE ALFAZINA
TODOS OS ESTAB. DO AGRUPAMENTO DE ESC. MON-TE CAPARICA
C. SOC.PAROQ. CRISTO REI
CRECHE POP MONTE CAPARICA
EGAS MONIZ - COOP ENS SUP
ESTRADAS PORTUGAL
INST. SUP CIENC.SAUDE
INST. PIAGET - ESC.SUP EDUC.ALMADA
ESC. SUP. EDUC.JEAN PIAGET
MESA Nº 8.3 - ESC. BASICA 2 3 TRAFARIA
TODOS OS ESTAB. DO AGRUPAMENTO DE ESC. TRA-FARIA
C. INF. TRAFARIA
EXTERNATOS SI SO E SOL E MAR
MESA Nº 9.3 - ESC. BASICA INTEGRADA CHARNECA CAPARICA
ESC. BASICA INTEGRADA CHARNECA CAPARICA
MESA Nº 10.3 - ESC. BASICA INTEGRADA C/ J I ELIAS GARCIA
TODOS OS ESTAB. DO AGRUPAMENTO DE ESC. ELIAS GARCIA
C. COMUM. PIA - SCM
C. EDUC. ESP. NOVO SOL
C. PAROQ. DE VALE FIGUEIRA
COLEGIO CAMPO FLORES
EXTERNATOS GRILINHOS, A COLMEIA E ZAZO
JI SOSSEGO DA MAMA, COALA, C. SOC. PAROQ. IMAC.
CONCEICAO, O RELAMPAGO E CAVALINHO
MESA Nº 95.3 - ESC. SECUNDARIA ANTONIO GEDEAO
ESC. SECUNDARIA ANTONIO GEDEAO
MESA Nº 14.3 - ESC. SECUNDARIA C/ 2 3 CEB ANSEL-

MO ANDRADE
TODOS OS ESTAB. DO AGRUPAMENTO DE ESC. ANSELMO ANDRADE
ECAE - ALMADA
MESA Nº 15.3 – ESC. SECUNDARIA C/ 2 3 CEB PROF RUY LUIS GOMES
TODOS OS ESTAB. DO AGRUPAMENTO DE ESC. PROF RUY LUIS GOMES
C. BEM ESTAR SOC. LARANJEIRO
COOP. MISTA ENS. LARANJEIRO
CERCISA
EXTERNATO INF.TREVO
MESA Nº 16.3 – ESC. SECUNDARIA C/ 3 CEB DANIEL SAMPAIO
ESC. SECUNDARIA C/ 3 CEB DANIEL SAMPAIO
MESA Nº 17.3 – ESC. SECUNDARIA CACILHAS – TEJO (encerra às 20h00)
ESC. SECUNDARIA CACILHAS – TEJO
MESA Nº 18.3 – ESC. SECUNDARIA EMIDIO NAVARRO (encerra às 20h00)
ESC. SECUNDARIA EMIDIO NAVARRO
EXTERNATO FREI LUIS SOUSA
MESA Nº 19.3 – ESC. SECUNDARIA FERNAO MENDES PINTO
ESC. SECUNDARIA FERNAO MENDES PINTO
ESC. PROF. EDUC. DESENVOLVIMENTO
EXTERNATOS A COLMEIA E GRANDES DE PORTUGAL
FUNDAÇÃO ARSELINA VICTOR SANTOS
INF. MESTRE CUÇO E NINHO
JI CRECHE POPULAR E POPULAR
SERV. PEDIAT. HOSPITAL GARCIA DE HORTA
MESA Nº 20.3 – ESC. SECUNDARIA FRANCISCO SIMOES N 2
ESC. SECUNDARIA FRANCISCO SIMOES N 2
MESA Nº 21.3 – ESC. SECUNDARIA MONTE DA CAPARICA
ESC. SECUNDARIA MONTE DA CAPARICA
MESA Nº 96.3 – ESC. SECUNDARIA ROMEU CORREIA
ESC. SECUNDARIA ROMEU CORREIA
CONCELHO SEIXAL
MESA N 97.3 – CRECHE SERV. SOC. CAMARA MUNIC SEIXAL
CRECHE SERV. SOC. CAMARA MUNIC SEIXAL
MESA N 98.3 – ESC. BASICA 1 BAIRRO NOVO
ESC. BASICA 1 BAIRRO NOVO
MESA N 93.3 – ESC. BASICA 1 C/ J I FOGUETEIRO
TODOS OS ESTAB. EB 1 E JI DO AGRUPAMENTO DE ESC. PAULO DA GAMA
J I CARACOL E PRIMAVERA
MESA Nº 23.3 – ESC. BASICA 2 3 CORROIOS
ESC. BASICA 1 C/ JI MIRATEJO
ESC. BASICA 1 D.NUNO ALVARES PEREIRA E JOSE AFONSO
MESA Nº 24.3 – ESC. BASICA 2 3 CRUZ DE PAU
TODOS OS ESTAB. DO AGRUPAMENTO DE ESC. TERRAS DE LARUS
ECAE - SEIXAL
MESA Nº 25.3 – ESC. BASICA 2 3 DR ANTONIO AUGUSTO LOURO
ESC. BASICA 2 3 DR ANTONIO AUGUSTO LOURO
CRECHE FAMILIAR S.C.M. SEIXAL
CM SEIXAL
COLEGIO SAO FILIPE
ESCOLAS BASICAS 1 C/ JI ALDEIA PAIO PIRES, CASAL DO MARCO E QUINTA DA COURELA
ESCOLA BASICA 1 CONDE FERREIRA
JI PICA PAU
MESA Nº 26.3 – ESC. BASICA 2 3 NUNO ALVARES - SEIXAL
TODOS OS ESTAB. DO AGRUPAMENTO DE ESC. NUNO ALVARES
C. PAROQ. BEM ESTAR SOC. ARRENTELA
JUNTA FREGUESIA ARRENTELA
EXTERNATOS JARDIM EM FLOR E PIQUITO
CRIAR – T ASSOC. SOLID
ESC. PROFISSIONAL BENTO JESUS CARACA
MESA Nº 27.3 – ESC. BASICA 2 3 PAULO DA GAMA
ESC. BASICA 2 3 PAULO DA GAMA
MESA Nº 28.3 – ESC. BASICA 2 3 PEDRO EANES LOBATO - AMORA
TODOS OS ESTAB. DO AGRUPAMENTO DE ESC. PEDRO EANES LOBATO
EXTERNATOS ACADEMICO, BAMBINO D'OURO, JOANINHAS, NOVO DIA E STO ANTONIO
JI C. ASSIST. PAROQ. AMORA
J I SCM SEIXAL
OLEFA - AMORA
MESA Nº 29.3 – ESC. BASICA 2 3 PINHAL DE FRADES
TODOS OS ESTAB. DO AGRUPAMENTO DE ESC. PINHAL DE FRADES
C. PAROQ. BEM ESTAR SOC. FERNAO FERRO
EXTERNATO O PE LEVE
MESA Nº 30.3 – ESC. BASICA 2 3 VALE DE MILHACOS
TODOS OS ESTAB. DO AGRUPAMENTO DE ESC. VALE MILHACOS
ABC-EXTERNATO SOCIAL SOC. UNIPESSOAL LDA
EXTERNATOS A TURMA DO PEDRITO E MAOS DADAS-
ACT. EDUC. LDA
INF. SORRISO MAGICO
MESA Nº 31.3 – ESC. SECUNDARIA ALFREDO REIS SILVEIRA N 2
ESC. SECUNDARIA ALFREDO REIS SILVEIRA – N 2

EXTERNATOS ABCEDARIO, PEQUENO APRENDIZ E O MARUJINHO
ESC. DE SEGUNDA OPORTUNIDADE
MESA Nº 32.3 – ESC. SECUNDARIA AMORA (encerra às 20h00)
ESC. SECUNDARIA DE AMORA
C. APOIO ESCOLAR
EXTERNATO SOL NASCENTE
INF. GAIATADA E LAR CRIANCA
JI A PALMEIRA
JI C. DE ASSISTENCIA PAROQ.UIAL
PISCINA MUNICIPAL AMORA
MESA Nº 33.3 – ESC. SECUNDARIA DR JOSE AFONSO – SEIXAL (encerra às 20h00)
ESC. SECUNDARIA DR JOSE AFONSO
MESA Nº 34.3 – ESC. SECUNDARIA JOAO DE BARROS – CORROIOS N 1
ESC. SECUNDARIA JOAO DE BARROS – CORROIOS N 1
COLEGIO ESPACO JUNIOR
JI TRANEMO KANSAS CONF. LDA
MESA Nº 35.3 – ESC. SECUNDARIA MANUEL CARGALEIRO
ESC. SECUNDARIA MANUEL CARGALEIRO
ZONA DE BARREIRO
CONCELHO ALCOCHETE
MESA Nº 36.3 – ESC. BASICA 1 C/ J I RESTAURACAO
TODOS OS ESTAB. DO AGRUPAMENTO DE ESC. ALCOCHETE
CAMARA MUNICIPAL DE ALCOCHETE
JI FUNDACAO JOAO GONCALVES JR
O CANTINHO DO PINHEIRO
OLEFA ALCOCHETE
MESA Nº 37.3 – ESC. BASICA 2 3 EL REI D. MANUEL I (encerra às 20h00)
ESC. BASICA 2 3 EL REI D.MANUEL I
MESA Nº 38.3 – ESC. SECUNDARIA PLURICURRICULAR ALCOCHETE
ESC. SECUNDARIA PLURICURRICULAR ALCOCHETE
CONCELHO BARREIRO
MESA Nº 39.3 – DELEGACAO SPGL – BARREIRO (encerra às 20h00)
TODOS AS ESC. BASICAS 1 E J I DO AGRUPAMENTO DE ESC. ALFREDO DA SILVA
ASSOCIACAO PARA O ENSINO BENTO JESUS CARACA
BIBLIOTECA MUNICIPAL BARREIRO
CAMARA MUNICIPAL BARREIRO
CANTINHO ALEGRE DA INFANCIA
C. ASSIST. SOC. PE MANUEL GONCALVES
C. DISTRIAL SOL. E SEG. SOCIAL DE SETUBAL
C. INF. OS BAIXINHOS
C. SOCIAL N SRA DA PAZ
C. COMUM. INF. DE COINA
COLEGIO MINERVA
CRECHE CHUPETAS E CANETAS
CRECHES E JI O COMBOIO E REFUGIO FIDALGUINHOS
DESABROCHAR – J. INF. LDA
ESC. JAZZ BARREIRO
ESC. SUPTEC. BARREIRO
EXTERNATOS INICIO – FRANCESES, MANUEL DE MELO E MARIA MONTESSORI
HOSPITAL NOSSA SENHORA DO ROSARIO
INF. CP BARREIRO
INSTITUTO DOS FERROVIARIOS
JARD. INF. CATITA, D.PEDRO V – COLMEIA E O SOLIDO
OLEFA – BARREIRO
ORSIFOR – SENTRO FORM PROF MOITA
MESA Nº 40.3 – ESC. BASICA 1 C/ J I TELHA NOVA N 1
ESC. BASICA 1 C/ J I TELHA NOVA N 1
ESC. BASICA 2 3 QTA LOMBA
MESA Nº 42.3 – ESC. BASICA 2 3 ALVARO VELHO
TODOS OS ESTAB. DO AGRUPAMENTO DE ESC. ALVARO VELHO
CERCIMB (C. 1)
COLEGIO DO LAVRADIO
CRECHE E JI O BARQUINHO
JI CARINHO, XI-CORACAO E O BAITOLAS
INF. OS PRINCEPES
NOS (ASS. PAIS E TEC.P/ INTEG DEF)
MESA Nº 43.3 – ESC. BASICA 2 3 C/SEC. SANTO ANTONIO
TODOS OS ESTAB. DO AGRUPAMENTO DE ESC. SANTO ANTONIO
C. ACCAO SOC.PALHAIS
JI REGUILAS – CIDADE SOL
PQ INFANTES
MESA Nº 44.3 – ESC. BASICA 2 3 D. LUIS MENDONCA FURTADO
TODOS OS ESTAB. DO AGRUPAMENTO DE ESC. BARREIRO
MESA Nº 45.3 – ESC. BASICA 2 3 QUINTA NOVA TELHA
TODOS OS ESTAB. DO AGRUPAMENTO DE ESC. QUINTA NOVA TELHA
MESA Nº 99.3 – ESC. SECUNDARIA ALFREDO DA SILVA
ESC. SECUNDARIA ALFREDO DA SILVA
MESA Nº 46.3 – ESC. SECUNDARIA AUGUSTO CABRITA – ALTO SEIXALINHO
TODOS OS ESTAB. DO AGRUPAMENTO DE ESC. PE ABILIO MENDES
ESC. SECUNDARIA AUGUSTO CABRITA – ALTO SEIXALINHO
MESA Nº 47.3 – ESC. SECUNDARIA CASQUILHOS (encerra às 20h00)

ESC. SECUNDARIA CASQUILHOS
MESA Nº 48.3 – ESC. SECUNDARIA SANTO ANDRE
ESC. SECUNDARIA SANTO ANDRE
CASA DOS RAPAZES (C. PAROQ. SANTO ANDRE)
JI O CARACOL E REGUILAS
CONCELHO MOITA
MESA Nº 49.3 – ESC. BASICA 1 C/ J I VALE AMOREIRA N 1
TODOS OS ESTAB. DO AGRUPAMENTO DE ESC. VALE AMOREIRA
C. SOC.PAROQ. MOITA
MESA Nº 100.3 – ESC. BASICA 1 C/ J I BAXA DA BANHEIRA N 1
ESC. BASICA 1 C/ J I BAXA DA BANHEIRA N 1
MESA Nº 50.3 – ESC. BASICA 2 3 D. JOAO I
TODOS OS ESTAB. DO AGRUPAMENTO DE ESC. D.JOAO I
MESA Nº 51.3 – ESC. BASICA 2 3 D. PEDRO II - MOITA
TODOS OS ESTAB. DO AGRUPAMENTO DE ESC. D.PEDRO II
CAMARA MUNICIPAL MOITA
J I O NINHO – CENT PAROQ. SOC. MOITA
OLEFA - MOITA
CRECHE E JI O VARINO – SCM ALHOS VEDROS
ATL O BARCO
RUMO COOP SOL SOCIAL, CRL
MESA Nº 52.3 – ESC. BASICA 2 3 FRAGATA DO TEJO
TODOS OS ESTAB. DO AGRUPAMENTO DE ESC. FRAGATA TEJO
MESA Nº 53.3 – ESC. BASICA 2 3 JOSE AFONSO – ALHOS VEDROS
TODOS OS ESTAB. DO AGRUPAMENTO DE ESC. JOSE AFONSO
COLEGIO DAS ARROTEIAS
CRECHE E JI O CHARLOT - SCM ALHOS VEDROS
JI C. SOCIO-CULTURAL ALHOS VEDROS
NUCLEO APOIO DEFICIENCIA AUDITIVA
CERCIMB (C. 2)
C. FORMACAO E REABILITACAO PROFISSIONAL
MESA Nº 54.3 – ESC. BASICA 2 3 MOUZINHO DA SILVEIRA
ESC. BASICA 2 3 MOUZINHO DA SILVEIRA
C. BEM ESTAR SOCIAL BAIXA BANHEIRA
CRECHE E INF. O PAPAGAIO
ESCOLA BASICA 1 BAIXA BANHEIRA N 6
ESCOLAS BASICAS 1 C/JI BAIXA BANHEIRA N 2 E N 3
JI GIROFLE, POMPONA A GATA, PALHACINHO, OS PESTINHAS E BOLA COLORIDA
ATL CRIANCA – ACTTEMPOS LIVRES
OS PARDALITOS – ACTTEMPOS LIVRES E APOIO PEDG
MESA Nº 55.3 – ESC. BASICA 2 3 VALE DA AMOREIRA
TODOS ESTAB. DO AGRUPAMENTO DE ESC. VALE DA AMOREIRA
MESA Nº 56.3 – ESC. SECUNDARIA BAIXA DA BANHEIRA (encerra às 20h00)
ESC. SECUNDARIA BAIXA DA BANHEIRA
MESA Nº 92.3 – ESC. SECUNDARIA DA MOITA
ESC. SECUNDARIA DA MOITA
CONCELHO MONTIJO
MESA Nº 57.3 – ESC. BASICA 1 ATALAIA
TODOS ESTAB. DO AGRUPAMENTO DE ESC. MAESTRO JORGE PEIXINHO
MESA Nº 58.3 – ESC. BASICA 1 MONTIJO N 3
TODOS ESTAB. DO AGRUPAMENTO DE ESC. AFONSOEIRO E SARILHOS GRANDES
TODOS ESTAB. EB 1 E JI DO AGRUPAMENTO DE ESC. MONTIJO
CAMARA MUNICIPAL MONTIJO
CERCIMA
ECAE MOITA, MONTIJO E ALCOCHETE
OLEFA - MONTIJO
ASS. FORMACAO PROF. E DES. MONTIJO
CASA CRIANCA MONTIJO
ASS. PARA O INF. BAIRRO MOUCO
CRECHE, JI E ATL NO BICO DA CEGONHA
CRESCER E APRENDER
EXTERNATO ESPACO VERDE
INF. GIRASSOL E SAGRADA FAMILIA
JI ASSOCIACAO SOCORROS MUTUOS E SEMENTINHA
J I C. SOCIAL PAROQ. MONTIJO
UNIAO MUTUALISTA Nº SRº CONCEICAO – CASA CRIANCA
C. SOCIAL ESTEVAL
C. INF. ANTONIO MARQUES
C. INF. AFONSOEIRO – SCM MONTIJO
MESA Nº 59.3 – ESC. BASICA 2 3 PEGOES
TODOS ESTAB. DO AGRUPAMENTO DE ESC. PEGOES, CANHA E STO ISIDRO
J I CASA POVO CANHA
MESA Nº 60.3 – ESC. BASICA 2 D. PEDRO VARELA
ESC. BASICA 2 D. PEDRO VARELA
MESA Nº 61.3 – ESC. SECUNDARIA MAESTRO JORGE PEIXINHO – MONTIJO N 1 (encerra às 20h00)
ESC. SECUNDARIA MAESTRO JORGE PEIXINHO – MONTIJO N 1
MESA Nº 62.3 – ESC. SECUNDARIA POETA JOAQUIM SERRA
ESC. SECUNDARIA POETA JOAQUIM SERRA
ZONA SETUBAL
CONCELHO PALMELA
MESA Nº 63.3 – ESC. BASICA 2 3 HERMENEGILDO CAPELO

TODOS ESTAB. DO AGRUPAMENTO DE ESC. PALMELA A CASA DAS BRINCADEIRAS ASSOC. SOL SOCIAL BREJOS ASSA - ROUXINOL CAMARA MUNICIPAL PALMELA CASA DO POVO PALMELA C. SOCIAL LAGAMECAS C. SOCIAL PALMELA QUINTA ANJO COLEGIO ISLAMICO PALMELA COLEGIO ST PETERS SCHOOL ESC. BASICA COMUM. ISLAMICA PALMELA J I A QUINTA GUIMARAES, CAJADOS, ASSOCIACAO E IRMAOS GUIMARAES PALMELA DESP, EM

MESA Nº 64.3 – ESC. BASICA 2 3 JOSE MARIA DOS SANTOS – PINHAL NOVO
TODOS ESTAB. DO AGRUPAMENTO DE ESC. JOSE MARIA SANTOS CAIC. LAU C. OCUPACAO INF PINHAL NOVO C. PAROQ. PINHAL NOVO C. SOCIAL PALMELA A ARVORE E A CEGONHA COLEGIO MUNDO CRIANCA EXTERNATO NUNO ALVARES E SANTOS JORGE INF. HERDADE RIO FRIO J I SONHO DE CRIANCA E ESPERTALHAO

MESA Nº 65.3 – ESC. SECUNDARIA C/ 3 CEB PALMELA
ESC. SECUNDARIA C/ 3 CEB PALMELA

MESA Nº 66.3 – ESC. SECUNDARIA C/ 3 CEB PINHAL NOVO (encerra às 20h00)
ESC. SECUNDARIA C/ 3 CEB PINHAL NOVO

CONCELHO SESIMBRA
MESA Nº 101.3 – ESC. BASICA 2 3 C/ SEC MICHEL GIACOMETTI
ESC. BASICA 2 3 C/ SEC MICHEL GIACOMETTI

MESA Nº 67.3 – ESC. BASICA 2 3 SANTANA
TODOS ESTAB. DO AGRUPAMENTO DE ESC. CASTELO TODOS ESTAB. DO AGRUPAMENTO DE ESC. CASTELO POENTE CAMARA MUNICIPAL SESIMBRA CASA DO POVO SESIMBRA C. APOIO SOCIOCULTURAL UNIDADE ZAMBUJALENSE CERCIZIMBRA COLEGIO EDUCA A BRINCAR E SESIMBRA EPEI AIANA EPEI LAGOA EXTERNATO SANTA JOANA J I C. PAROQ. BEM ESTAR SOCIAL J I C. APOIO SOCIO CULTURAL UNIAO ZAMBUJALENSE JUNTA FREGUESIA SANTIAGO SESIMBRA J I QUINTA ZAMBUJAL

MESA Nº 69.3 – ESC. BASICA INTEGRADA 1 2 3 QUINTA DO CONDE
TODOS AS ESC. BASICAS 1 E J I DO AGRUPAMENTO DE ESC. MICHEL GIACOMETTI TODOS ESTAB. DO AGRUPAMENTO DE ESC. QUINTA CONDE C. COMUNITARIO QUINTA CONDE COLEGIO MENINOS DA QUINTA EXTERNATO A SEMENTE INF. O REGACO MATERNO C. INF. COMUN. QUINTA CONDE

MESA Nº 70.3 – ESC. SECUNDARIA SAMPAIO (encerra às 20h00)
ESC. SECUNDARIA SAMPAIO

CONCELHO SETUBAL
MESA Nº 71.3 – DELEGACAO SPGL – SETUBAL (encerra às 20h00)
TODOS ESTAB. DO AGRUPAMENTO DE ESC. MARATECA E POCEIRAO E LIMA FREITAS J I AMOREIRAS UNIAO SOCIAL SOL CRESCENTE MARATECA ATL SANTA CASA MISERICORDIA SETUBAL ACADEMIA DANCA CONTEMPORANEA ACADEMIA MUSICA E BELAS ARTES LUISA TODI APACCF- ASS. PROF. AMIGOS CRIANCAS CASAL FIGUEIRAS APPACDM – C. SOCIO EDUCATIVO ASSOCIACOES CENTRAL ASSISTENCIA PIRILAMPOS, CRISTA MOCIDADE SETUBAL, CRISTA MOCIDADE, MORDADORES PRACA DO BRASIL BIBLIOTECA MUNICIPAL DE SETUBAL – CM SETUBAL CAIXA PREVIDENCIA ABONO FAMILIA DISTRITO SETUBAL C. AREA EDUCATIVA PENINSULA SETUBAL, EDUCACAO PROTECCAO INF. FORMACAO SETENAVE, INF. QUINTA NOVA, INF. SEBASTIAO GAMA, PASTORAL ANUNCIADA - SECTOR AQUARIO E REGIONAL SEGURANCA SOCIAL SETUBAL CEPI – IASE – SETUBAL CLUBE STELLA MARIS- GOTINHA DE AGUA COLEGIOS ADVENTISTA SETUBAL, PALMEIRA CONSERVATORIO REGIONAL DE SETUBAL CRECHE JOANINHA, SAPEC E D'ALGODEIA ESC. BASICA 1 C/JI MONTALVAO ESC. BASICA 1 SETUBAL N 2, 3 E 12 ESC. BASICA 1 C/ JI ARCOS ECAE SETUBAL, PALMELA E SESIMBRA ESC. DACTILOGRAFIA REIS SOUSA ESC. PROFIS. DE SETUBAL ESC. SANT ANA ESPACO JUVENIL

EST. PRISIONAL REG. SETUBAL EXTERNATOS BOCAGE, DIOCESANO SEBASTIAO GAMA – SETUBAL, LUISA TODI, RUMO AO SUCESSO E LAPIS MAGICO ICE - INSTITUTO COMUNIDADE EDUCATIVA INF. GIRASSOL, O APITO, O ESCORREGA, POPULAR BONFIM, SAO CRISTOVAO E SAO LOURENCO INSTITUTO EDUCACAO CRISTA – INF. O SORRIZINHO, PORTUGUES DA JUVENTUDE – SETUBAL E EMPREGO E FORM PROF SETUBAL INTERNACIONAL LANGUAGE SCHOOL IZZILEARN INSTITUTE J. ESC. CASAS AZEITAO J I A ABELHINHA, ARCO IRIS, DOCES SORRISOS, O COMBOIO, O NINHO, O SOL – CARITAS E O SONHO JARDINS INF. ASSOCIACAO SETUBALENSE APOIO SOCIAL, BICHINHO CONTA, C. PAROQ. NOSSA SENHORA ANUNCIADA, GIRASSOL, O BALOICO, O COGUMELO, PALHACINHO, PINHEIRINHOS E SALTITAO LIGA DOS AMIGOS TERCEIRA IDADE – ATL MUSEUTRABALHO MICHEL GIACOMETTI – CM SETUBAL SERVICO PEDIATRIA HOSPITAL DISTRIAL SETUBAL SERVICOS ACCAO SOCIAL – SETUBAL QUINTINHA CRIANCA CRECHE E JI RECREIO MAGICO

MESA Nº 73.3 – ESC. BASICA 2 3 C/SEC BELA VISTA
TODOS ESTAB. DO AGRUPAMENTO DE ESC. ORDEM SANTIAGO

MESA Nº 74.3 – ESC. BASICA 2 3 ARANGUEZ
TODOS ESTAB. DO AGRUPAMENTO DE ESC. CETOBRIGA

MESA Nº 72.3 – ESC. BASICA 2 3 AZEITAO
TODOS ESTAB. DO AGRUPAMENTO DE ESC. AZEITAO

MESA Nº 75.3 – ESC. BASICA 2 3 BOCAGE
TODOS ESTAB. DO AGRUPAMENTO DE ESC. BARBOSA DU BOCAGE

MESA Nº 76.3 – ESC. BASICA 2 3 LUISA TODI
TODOS ESTAB. DO AGRUPAMENTO DE ESC. LUISA TODI ESCOLAS BASICAS 1 ALGERUZ E SETUBAL N 6

MESA Nº 78.3 – ESC. SECUNDARIA BOCAGE
ESC. SECUNDARIA BOCAGE

MESA Nº 79.3 – ESC. SECUNDARIA D. JOAO II
ESC. SECUNDARIA D. JOAO II ESC. SECUNDARIA D. MANUEL MARTINS

MESA Nº 80.3 – ESC. SECUNDARIA SEBASTIAO DA GAMA (encerra às 20h00)
ESC. SECUNDARIA SEBASTIAO DA GAMA

MESA Nº 81.3 – ESC. SUPERIOR DE EDUCACAO DE SETUBAL
ESC. SUPERIORES DE EDUCACAO DE SETUBAL, TECNOLOGIA, CIENCIAS EMPRESARIAIS E SAUDE DE SETUBAL INSTITUTO POLITECNICO SETUBAL

ZONA SUL SETUBAL
CONCELHO ALCACER DO SAL
MESA Nº 102.3 – ESC. BASICA 2 3 PEDRO NUNES
ESC. BASICA 2 3 PEDRO NUNES

MESA Nº 82.3 – OFICINA DA CRIANCA – CAMARA MUNIC. ALCACER DO SAL
TODOS AS ESC. BASICAS 1 E J I DO AGRUPAMENTO DE ESC. ALCACER DO SAL TODOS ESTAB. DO AGRUPAMENTO DE ESC. TORRAO CM ALCACER DO SAL C. INF. ALCACER SAL E NOSSO NINHO CRECHE J I ASSOCIACAO ESC. SECUNDARIA ALCACER SAL E ANTONIO INACIO CRUZ - GRANDOLA EXTERNATO NOSSA SRA DORES INF. 25 DE ABRIL J I AREZ E ALBERGARIA JARD. INF. C. CULTURAL, C. SOCIAL, C. SOCIAL PAROQ. E HERDADE PALMA OLEFA – ALCACER SAL OFICINA CRIANCA – CM ALCACER SAL

CONCELHO DE GRANDOLA
MESA Nº 83.3 – ESC. BASICA 1 DE GRANDOLA
TODOS ESTAB. DO AGRUPAMENTO DE ESC. GRANDOLA ASSOC. MUNIC. LITORAL ALENTEJANO BIBLIOTECA MUNICIPAL GRANDOLA CM GRANDOLA CERC. GRANDOLA CRECHE GRANDOLA ESC. PROF. AGRIC. DESENV. RURAL GRANDOLA ESC. SECUNDARIA ANTONIO INACIO CRUZ JUNTA FREG GRANDOLA LUDOTECA GRANDOLA OLEFA GRANDOLA

MESA Nº 103.3 – ESC. BASICA 2 3 D. JORGE LENCAS-TRE - GRANDOLA
ESC. BASICA 2 3 D. JORGE LENCAS-TRE

CONCELHO SANTIAGO DO CACEM
MESA Nº 84.3 – ESC. BASICA 1 C/ J I SANTO ANDRE N 1
TODOS ESTAB. DO AGRUPAMENTO DE ESC. SANTIAGO CACEM E STO ANDRE C. ACTIVIDADES ALDA GUERREIRO C. INF. JEAN PIAGET NUCLISOL JEAN PIAGET O ESQUILO- ATL

MESA Nº 91.3 – ESCOLA BASICA 1 SANTIAGO CACEM
TODOS ESTAB. EB 1 E J I DO AGRUPAMENTO DE ESC. SANTIAGO DO CACEM TODOS ESTAB. DO AGRUPAMENTO DE ESC. ALVALADE SADO E CERCAL ALENTEJO BIBLIOTECA MUN SANTIAGO CACEM C. M. SANTIAGO CACEM C. BEM ESTAR INF. SANTIAGO DO CACEM CERCISIAGO- SANTIAGO DO CACEM CRECHE JI SANTIAGO DO CACEM JARD. INF. CASA POVO E SANTA CASA MISERICORDIA INFANTARIO SABICHAO OLEFA – SANTIAGO CACEM

MESA Nº 85.3 – ESC. BASICA 2 3 FREI ANDRE VEIGA
TODOS ESTAB. DO AGRUPAMENTO DE ESC. SANTIAGO CACEM ESC. SEC. MANUEL FONSECA – SANTIAGO CACEM

MESA Nº 86.3 – ESC. BASICA 2 3 SANTO ANDRE
ESC. BASICA 2 3 SANTO ANDRE

MESA Nº 87.3 – ESC. SECUNDARIA PE ANTONIO MACEDO – SANTO ANDRE
ESC. SECUNDARIA PE ANTONIO MACEDO – SANTO ANDRE

CONCELHO DE SINES
MESA Nº 88.3 – ESC. BASICA 1 SINES N 1
TODOS ESTAB. DO AGRUPAMENTO DE ESC. SINES ATL A GAIVOTA – JUNTA FREGUESIA SINES CAMARA MUNICIPAL SINES C. INF. A CONCHINHA COLEGIO NOSSA SRA SALVAS ESC. FORMACAO PROF BOREALIS ESC. PROFISSIONAL BENTO JESUS CARACA ESC. TEC. SINES INF. A CONCHINHA E O NOVO CAPUCHINHO VERMELHO J I CAPUCHINHO VERMELHO – SCM SINES E PINTA-NHO – CARITAS

MESA Nº 89.3 – ESC. BASICA 2 3 VASCO DA GAMA - SINES
ESC. BASICA 2 3 VASCO DA GAMA - SINES

MESA Nº 90.3 – ESC. SECUNDARIA C/ 3 CEB POETA ALBERTO
ESC. SECUNDARIA C/ 3 CEB POETA ALBERTO

Votos por correspondência

Aos sócios desempregados, colocados em escolas fora de zona do SPGL, Aposentados e dos ensinos Superior, Particular, Cooperativo e das IPSS's vai ser enviado todo o material necessário ao voto por correspondência. Apelamos a que nos envie o seu voto o mais rapidamente possível de forma a que seja efectivamente contabilizado. Recordamos que, de acordo com o regulamento eleitoral, só serão contabilizados os votos que derem entrada no apartado até ao dia 19 de Maio.

A Direcção